

BUSFAHRPLAN

LINIENVERKEHR | STADTBUS | KOMBITICKETS



LINIENNETZ & TARIFZONEN

ZONE 1

ZONE 2

ZONE 3

ZONE 4

ZONE 5

ZONE 6

ZONE 7

Strandweg
Hörnum Mitte

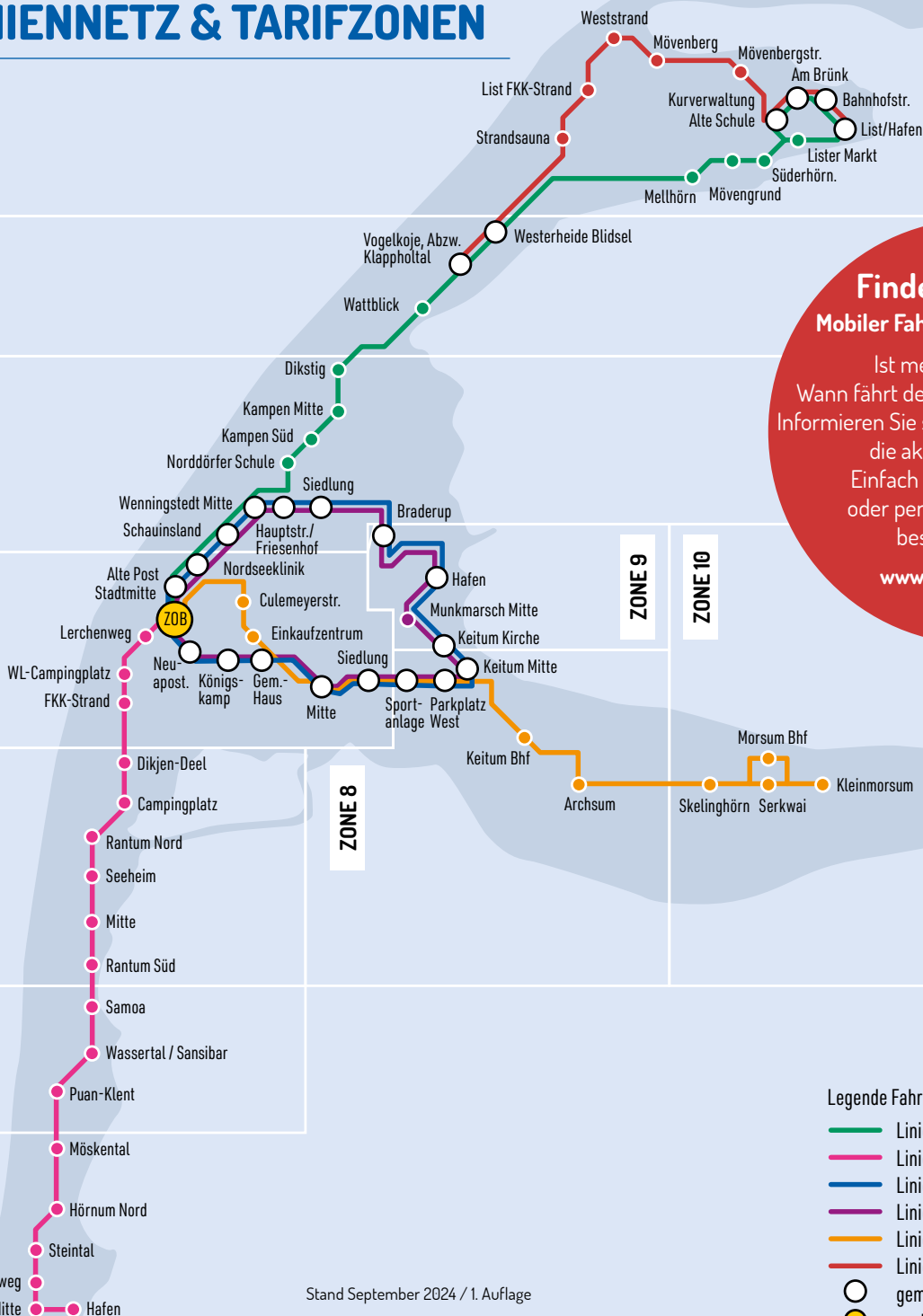

Finde deinen Bus!
Mobiler Fahrplan – immer aktuell!

Ist mein Bus pünktlich?
 Wann fährt der nächste in meiner Nähe?
 Informieren Sie sich bequem und mobil über
 die aktuellen Fahrzeiten.
 Einfach Haltestelle eingeben
 oder per Handy den Standort
 bestimmen lassen.

www.svg-busreisen.de



Legende Fahrtrouten

- Linie 1
- Linie 2
- Linie 3
- Linie 3a
- Linie 4
- Linie 5 (Teilstrecke Linie 1 / Strandverkehr)
- gemeinsame Haltestellen
- zentraler Treffpunkt

Stand September 2024 / 1. Auflage

TICKETS & PREISE

NEU: Jetzt in der SyltGO! App
buchen + 10% SPAREN!*

* gilt nicht für die Wochenkarte Kind, Monatskarte Kind, die Jahreskarte und die 3-Monatskarte

Der Fahrpreis ermittelt sich aus der Anzahl der befahrenden Zonen entsprechend des Fahrtverlaufs von Einstiegs- bis Ausstiegshalte- stelle. Jede Zone wird einmal berechnet.

Bei Einzelfahrscheinen ist keine Fahrtunterbrechung gestattet, nur direkte Umstiege. Keine Gewähr für Bus- & Zuganschlüsse an Umsteige- und Anschlussstellen!

Einzeltickets

	1 Zone	2 Zonen	3 Zonen	4 Zonen	5 Zonen	6 Zonen	7 Zonen
Erwachsene	2,70	3,40	4,80	6,20	7,50	8,50	9,70
Kind (6-14 J.)	1,50	2,00	2,70	3,60	4,30	4,90	4,90
Gruppe p. P. (ab 10 Pers.)	2,10	2,70	3,85	4,95	6,00	6,80	7,75
Monatskarte Erw.	42,00	73,50	113,00	143,80	143,80	143,80	143,80
Wochenkarte Erw.	14,80	22,60	31,50	41,20	49,40	57,60	66,50
Monatskarte Kind	31,50	55,15	84,75	107,85	107,85	107,85	107,85
Wochenkarte Kind	11,10	16,95	23,65	30,90	37,05	43,20	49,90
Fahrradmitnahme	2,70	3,40	4,80	6,20	6,20	6,20	6,20

Bei **Wochen- oder Monatskarten**, die nicht alle 7 Zonen (Netzkarte) beinhalten, müssen die Zonen, die befahren werden, vorher festgelegt werden.

Tageskarten für alle Zonen (1 -7 Tage)

Kleingruppen-Tageskarte	49,60	bis 5 Personen
1-Tages-Karte	Erw. 12,40 Ki. 9,80	Fam. Mini (1 Erw. und 2 Ki.) 19,20 Fam. Maxi (2 Erw. und 4 Ki.) 31,70
2-Tages-Karte	Erw. 23,00	Fam. 46,00
3-Tages-Karte	Erw. 32,70	Fam. 65,40
4-Tages-Karte	Erw. 42,40	Fam. 84,80
5-Tages-Karte	Erw. 51,50	Fam. 103,00
6-Tages-Karte	Erw. 60,00	Fam. 120,00
7-Tages-Karte	Erw. 66,50	Fam. 133,00

Familie: 2 Erw. und max. 4 Ki. (6 - 14 J.)

Kinderwagen, Sportkarren und Tiere werden unentgeltlich befördert.

Kurzstrecke: siehe Preise 1 Zone (bis max. 2 Haltestellen nach Einstieg, gilt zonenübergreifend).

NEU! 3-Monatskarte / Jahreskarte für alle Zonen

3-Monatskarte Erw. 150,00 nur online buchbar

Jahreskarte Erw. 500,00 Die Jahreskarte wird nur auf Antrag am ZOB in Westerland ausgestellt (nicht online buchbar). Es ist ein Lichtbild als JPG-Datei erforderlich. Bitte schicken Sie das Bild vorab an: foto@svg-busreisen.de

FAHRRAD HUCKEPACK

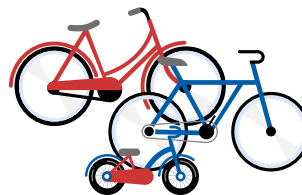

Die meisten Linienbusse sind mit Fahrradträgern ausgestattet und können bis zu fünf Räder zeitgleich transportieren. Falls Sie auf dem Rückweg Ihrer Fahrradtour vom Gegenwind überrascht werden, können Sie bequem mit dem Bus zurückfahren.

Vor dem Be- und Entladen unbedingt beim Fahrer anmelden.

Stellen Sie Ihr Fahrrad **selbstständig** auf den Fahrradträger und sichern Sie es mit den vorgesehenen Bügeln. Anschließend steigen Sie ein und lösen beim Fahrer Ihr **Ticket**. Wir übernehmen **keine Haftung** bei transportbedingten Beschädigungen.

Zusammenklappbare Fahrräder / E-Bikes, die vollständig zusammengelegt sind (maximal Koffergröße), werden auch ohne Tasche als Reisegepäck unentgeltlich mitgenommen.

Zusammenklappbare Fahrräder/E-Bikes, die im zusammengelegten Zustand deutlich größer als ein Gepäckstück sind, sowie ausgeklappte Fahrräder/E-Bikes sind entgeltpflichtig auf dem Fahrradträger zu befördern.

Für die Beförderung von Fahrrädern ist der **Erwachsenen-Zonen-Tarif** zu entrichten, jedoch nicht mehr als 4 Zonen.

Bitte beachten Sie, dass die Fahrräder im Bereich der Querstange zu den Pedalen angebracht und in der Befestigungsklammer gesichert werden. Hierbei können wir jedoch keine Fahrräder transportieren, die im Befestigungsbereich breiter als 7 cm sind, da die Vorrichtung auf diese Breite beschränkt ist. Dies gilt u.a. für E-Bikes.

Bezahloptionen

Kontaktlos bezahlen

SyltGO! - Bus-Tickets einfach per App kaufen (www.sylt-go.de)



Bargeldlos* - wir akzeptieren: Girocard, Mastercard, VISA, JCB



* Sollte aus technischen Gründen die bargeldlose Zahlung nicht möglich sein, sind Sie verpflichtet in Bar zu zahlen. Anderenfalls besteht kein Anspruch auf Beförderung. Kreditkartenzahlung bis max. 50 €.

LINIE 1 WESTERLAND ► WENNINGSTEDT ► KAMPEN ► LIST

gültig vom 04.11. - 26.12. 06.01. - 02.03.

24. Dez. letzter Bus 15:20 Uhr ab ZOB Westerland Richtung List

	1	1								
Zone 4	Westerland/ZOB	5:10	6:10	-	7:15	7:45	8:20	8:45	9:20	9:50
	- Alte Post	5:11	6:11	-	7:16	7:48	8:23	8:48	9:23	9:53
	- Johann-Möller-Platz	5:13	6:13	-	7:18	7:50	8:25	8:50	9:25	9:55
	- Norderstraße	5:14	6:14	-	7:19	7:51	8:26	8:51	9:26	9:56
	- Marinesiedlung	5:15	6:15	-	7:20	7:52	8:27	8:52	9:27	9:57
	- Waldstraße	5:16	6:16	-	7:21	7:53	8:28	8:53	9:28	9:58
Zone 3	- Nordseeklinik	5:18	6:18	-	7:23	7:54	8:29	8:54	9:29	9:59
	W'stedt/Schauinsland	5:19	6:19	-	7:24	7:55	8:30	8:55	9:30	10:00
	- Mitte	5:20	6:20	-	7:25	7:57	8:32	8:57	9:32	10:02
	- Hauptstr./Friesenhof	5:21	6:21	-	7:26	7:58	8:33	8:58	9:33	10:03
	- Norddörfer Schule	5:23	6:23	-	7:28	7:59	8:34	8:59	9:34	10:04
	Kampen/Süd	5:24	6:24	-	7:29	8:00	8:35	9:00	9:35	10:05
Zone 2	- Mitte	5:26	6:26	-	7:31	8:03	8:38	9:03	9:38	10:08
	- Dikstig	5:27	6:27	-	7:32	8:04	8:39	9:04	9:39	10:09
	Wattblick	5:29	6:29	-	7:34	8:06	8:41	9:06	9:41	10:11
	Vogelkoje/Klappholtal	5:31	6:31	-	7:36	8:07	8:42	9:07	9:42	10:12
	Westerheide/Blidsel	5:33	6:33	-	7:38	8:08	8:43	9:08	9:43	10:13
	Zone 1	List/Mellhorn	5:35	6:35	-	7:40	8:10	8:45	9:10	9:45
- Mövengrund		5:36	6:36	-	7:41	8:11	8:46	9:11	9:46	10:16
- Süderhorn		5:37	6:37	-	7:42	8:12	8:47	9:12	9:47	10:17
- Lister Markt		5:38	6:38	-	7:43	8:13	8:48	9:13	9:48	10:18
List/Hafen		5:40	6:40	-	7:45	8:17	8:52	9:17	9:52	10:22

von	30 Min.-Takt	bis	6	von	30 Min.-Takt	bis
10:20	50	20	12:50	13:05	13:20	13:50
10:23	53	23	12:53	13:08	13:23	13:53
10:25	55	25	12:55	13:10	13:25	13:55
10:26	56	26	12:56	13:11	13:26	13:56
10:27	57	27	12:57	13:12	13:27	13:57
10:28	58	28	12:58	13:13	13:28	13:58
10:29	59	29	12:59	13:14	13:29	13:59
10:30	00	30	13:00	13:15	13:30	14:00
10:32	02	32	13:02	13:17	13:32	14:02
10:33	03	33	13:03	13:18	13:33	14:03
10:34	04	34	13:04	13:19	13:34	14:04
10:35	05	35	13:05	13:20	13:35	14:05
10:38	08	38	13:08	13:23	13:38	14:08
10:39	09	39	13:09	13:24	13:39	14:09
10:41	11	41	13:11	13:26	13:41	14:11
10:42	12	42	13:12	13:27	13:42	14:12
10:43	13	43	13:13	13:28	13:43	14:13
10:45	15	45	13:15	13:30	13:45	14:15
10:46	16	46	13:16	13:31	13:46	14:16
10:47	17	47	13:17	13:32	13:47	14:17
10:48	18	48	13:18	13:33	13:48	14:18
10:52	22	52	13:22	13:37	13:52	14:22

LINIE 1 LIST ► KAMPEN ► WENNINGSTEDT ► WESTERLAND

24. Dez. letzter Bus 15:55 Uhr ab List Richtung ZOB Westerland

	1	6	1									
Zone 1	List/Hafen	5:40	6:40	7:00	7:45	8:20	8:55	9:20	9:55	10:25	10:55	11:25
	- Alte Bahnhofstraße	5:41	6:41	7:01	7:46	8:21	8:56	9:21	9:56	10:26	10:56	11:26
	- Am Brünk	5:42	6:42	7:02	7:47	8:22	8:57	9:22	9:57	10:27	10:57	11:27
	- Kurverw./Alte Schule	5:43	6:43	7:03	7:48	8:24	8:59	9:24	9:59	10:29	10:59	11:29
	- Mövenbergstraße	-	-	-	-	-	-	-	10:00	-	-	-
	- DJH List	-	-	-	-	-	-	-	10:03	-	-	-
	- Weststrand	-	-	-	-	-	-	-	10:05	-	-	-
	- FKK-Strand	-	-	-	-	-	-	-	10:08	-	-	-
	- Strandsauna	-	-	-	-	-	-	-	10:11	-	-	-
	- Dünenstraße	5:44	6:44	7:04	7:49	8:25	9:00	9:25	-	10:30	11:00	11:30
Zone 2	- Süderhorn	5:46	6:46	7:06	7:51	8:27	9:02	9:27	-	10:32	11:02	11:32
	- Mövengrund	5:47	6:47	7:07	7:52	8:28	9:03	9:28	-	10:33	11:03	11:33
	- Mellhorn	5:48	6:48	7:08	7:53	8:29	9:04	9:29	-	10:34	11:04	11:34
	Westerheide/Blidsel	5:50	6:50	7:10	7:55	8:31	9:06	9:31	10:14	10:36	11:06	11:36
	Vogelkoje/Klappholtal	5:51	6:51	7:11	7:56	8:33	9:08	9:33	10:16	10:38	11:08	11:38
	Wattblick	5:53	6:53	7:13	7:58	8:34	9:09	9:34	10:17	10:39	11:09	11:39
Zone 3	Kampen/Dikstig	5:55	6:55	7:15	8:00	8:36	9:11	9:36	10:19	10:41	11:11	11:41
	- Mitte	5:58	6:58	7:18	8:03	8:40	9:15	9:40	10:23	10:45	11:15	11:45
	- Süd	5:59	6:59	7:19	8:04	8:41	9:16	9:41	10:24	10:46	11:16	11:46
	W'stedt/Nord. Schule	6:00	7:00	7:20	8:05	8:42	9:17	9:42	10:25	10:47	11:17	11:47
	- Hauptstr. Friesenhof	6:01	7:01	7:21	8:06	8:43	9:18	9:43	10:26	10:48	11:18	11:48
	- Mitte	6:03	7:03	7:23	8:08	8:46	9:21	9:46	10:29	10:51	11:21	11:51
Zone 4	- Schauinsland	6:04	7:04	7:24	8:09	8:47	9:22	9:47	10:30	10:52	11:22	11:52
	Westerland/Nordseekt.	6:05	7:05	7:25	8:10	8:48	9:23	9:48	10:31	10:53	11:23	11:53
	- Marinesiedlung	6:06	7:06	7:26	8:11	8:49	9:24	9:49	10:32	10:54	11:24	11:54
	- Norderstraße	6:07	7:07	7:31	8:12	8:50	9:25	9:50	10:33	10:55	11:25	11:55
	- Johann-Möller-Platz	6:08	7:08	7:32	8:13	8:51	9:26	9:51	10:34	10:56	11:26	11:56
	- Stadtmitte	6:09	7:09	7:33	8:14	8:53	9:28	9:53	10:36	10:58	11:28	11:58
Westerland/ZOB	6:15	7:15	7:38	8:20	9:00	9:35	10:00	10:41	11:05	11:35	12:05	

von	30 Min.-Takt	bis	6	von	30 Min.-Takt	bis
11:55	12:25	12:55	13:25	13:40	13:55	14:25
11:56	12:26	12:56	13:26	13:41	13:56	14:26
11:57	12:27	12:57	13:27	13:42	13:57	14:27
11:59	12:29	12:59	13:29	13:44	13:59	14:29
12:00	-	-	-	14:00	-	-
12:03	-	-	-	14:03	-	-
12:05	-	-	-	14:05	-	-
12:08	-	-	-	14:08	-	-
12:11	-	-	-	14:11	-	-
-	12:30	13:00	13:30	13:45	-	14:30
-	12:32	13:02	13:32	13:47	-	14:32
-	12:33	13:03	13:33	13:48	-	14:33
-	12:34	13:04	13:34	13:49	-	14:34
12:14	12:36	13:06	13:36	13:51	14:14	14:36
12:16	12:38	13:08	13:38	13:53	14:16	14:38
12:17	12:39	13:09	13:39	13:54	14:17	14:39
12:19	12:41	13:11	13:41	13:56	14:19	14:41
12:23	12:45	13:15	13:45	14:00	14:23	14:45
12:24	12:46	13:16	13:46	14:01	14:24	14:46
12:25	12:47	13:17	13:47	14:02	14:25	14:47
12:26	12:48	13:18	13:48	14:03	14:26	14:48
12:29	12:51	13:21	13:51	14:06	14:29	14:51
12:30	12:52	13:22	13:52	14:07	14:30	14:52
12:31	12:53	13:23	13:53	14:08	14:31	14:53
12:32	12:54	13:24	13:54	14:09	14:32	14:54
12:33	12:55	13:25	13:55	14:10	14:33	14:55
12:34	12:56	13:26	13:56	14:11	14:34	14:56
12:36	12:58	13:28	13:58	14:13	14:36	14:58
12:41	13:05	13:35	14:05	14:20	14:41	15:05

1 Mo. - Sa. (nicht feiertags) 6 nur an Schultagen

Ferien Sytt: Weihnachtsferien 19.12.24 - 07.01.25

abweichender Streckenverlauf aufgrund Strandverkehr List (siehe Seite 16)

Infos & Tickets: Pavillon Bahnhofsvorplatz, ZOB-Gebäude oder an vielen VVK-Stellen

Telefon 04651 - 836100 · info@svg-busreisen.de · www.svg-busreisen.de

LINIE 1 WESTERLAND ▶ WENNINGSTEDT ▶ KAMPEN ▶ LIST

31. Dez. letzter Bus 17:20 Uhr ab ZOB Westerland Richtung List

**gültig vom 27.12. - 05.01.
03.03. - 30.03.**

	1	4		4	1						
Zone 4	Westerland/ZOB	5:10	6:10	-	7:15	7:45	8:20	8:45	9:20	9:50	
	- Alte Post	5:11	6:11	-	7:16	7:48	8:23	8:48	9:23	9:53	
	- Johann-Möller-Platz	5:13	6:13	-	7:18	7:50	8:25	8:50	9:25	9:55	
	- Norderstraße	5:14	6:14	-	7:19	7:51	8:26	8:51	9:26	9:56	
	- Marinesiedlung	5:15	6:15	-	7:20	7:52	8:27	8:52	9:27	9:57	
Zone 3	- Waldstraße	5:16	6:16	-	7:21	7:53	8:28	8:53	9:28	9:58	
	- Nordseeklinik	5:18	6:18	-	7:23	7:54	8:29	8:54	9:29	9:59	
	Wstedt/Schauinsland	5:19	6:19	-	7:24	7:55	8:30	8:55	9:30	10:00	
	- Mitte	5:20	6:20	-	7:25	7:57	8:32	8:57	9:32	10:02	
	- Hauptstr./Friesenhof	5:21	6:21	-	7:26	7:58	8:33	8:58	9:33	10:03	
Zone 2	- Norddörfer Schule	5:23	6:23	-	7:28	7:59	8:34	8:59	9:34	10:04	
	Kampen/Süd	5:24	6:24	-	7:29	8:00	8:35	9:00	9:35	10:05	
	- Mitte	5:26	6:26	-	7:31	8:03	8:38	9:03	9:38	10:08	
	- Dikstig	5:27	6:27	-	7:32	8:04	8:39	9:04	9:39	10:09	
	Wattblick	5:29	6:29	-	7:34	8:06	8:41	9:06	9:41	10:11	
Zone 1	Vogelkoje/Klappholtal	5:31	6:31	-	7:36	8:07	8:42	9:07	9:42	10:12	
	Westerheide/Blidse	5:33	6:33	-	7:38	8:08	8:43	9:08	9:43	10:13	
	List/Melhörn	5:35	6:35	-	7:40	8:10	8:45	9:10	9:45	10:15	
	- Mövengrund	5:36	6:36	-	7:41	8:11	8:46	9:11	9:46	10:16	
	- Süderhörn	5:37	6:37	-	7:42	8:12	8:47	9:12	9:47	10:17	
Zone 1	- Lister Markt	5:38	6:38	-	7:43	8:13	8:48	9:13	9:48	10:18	
	List/Hafen	5:40	6:40	-	7:45	8:17	8:52	9:17	9:52	10:22	

von	20 Min.-Takt	bis																	
10:20	40	00	16:20	16:50	17:20	17:50	18:20	18:50	19:20	19:50	20:50	21:50	22:55						
10:23	43	03	16:23	16:53	17:23	17:53	18:23	18:53	19:23	19:53	20:51	21:51	22:56						
10:25	45	05	16:25	16:55	17:25	17:55	18:25	18:55	19:25	19:55	20:53	21:53	22:58						
10:26	46	06	16:26	16:56	17:26	17:56	18:26	18:56	19:26	19:56	20:54	21:54	22:59						
10:27	47	07	16:27	16:57	17:27	17:57	18:27	18:57	19:27	19:57	20:55	21:55	23:00						
10:28	48	08	16:28	16:58	17:28	17:58	18:28	18:58	19:28	19:58	20:56	21:56	23:01						
10:29	49	09	16:29	16:59	17:29	17:59	18:29	18:59	19:29	19:59	20:58	21:58	23:03						
10:30	50	10	16:30	17:00	17:30	18:00	18:30	19:00	19:30	20:00	20:59	21:59	23:04						
10:32	52	12	16:32	17:02	17:32	18:02	18:32	19:02	19:32	20:02	21:00	22:00	23:05						
10:33	53	13	16:33	17:03	17:33	18:03	18:33	19:03	19:33	20:03	21:01	22:01	23:06						
10:34	54	14	16:34	17:04	17:34	18:04	18:34	19:04	19:34	20:04	21:03	22:03	23:08						
10:35	55	15	16:35	17:05	17:35	18:05	18:35	19:05	19:35	20:05	21:04	22:04	23:09						
10:38	58	18	16:38	17:08	17:38	18:08	18:38	19:08	19:38	20:08	21:06	22:06	23:11						
10:39	59	19	16:39	17:09	17:39	18:09	18:39	19:09	19:39	20:09	21:07	22:07	23:12						
10:41	01	21	16:41	17:11	17:41	18:11	18:41	19:11	19:41	20:11	21:09	22:09	23:14						
10:42	02	22	16:42	17:12	17:42	18:12	18:42	19:12	19:42	20:12	21:11	22:11	23:16						
10:43	03	23	16:43	17:13	17:43	18:13	18:43	19:13	19:43	20:13	21:12	22:12	23:17						
10:45	05	25	16:45	17:15	17:45	18:15	18:45	19:15	19:45	20:15	21:14	22:14	23:19						
10:46	06	26	16:46	17:16	17:46	18:16	18:46	19:16	19:46	20:16	21:15	22:15	23:20						
10:47	07	27	16:47	17:17	17:47	18:17	18:47	19:17	19:47	20:17	21:16	22:16	23:21						
10:48	08	28	16:48	17:18	17:48	18:18	18:48	19:18	19:48	20:18	21:17	22:17	23:22						
10:52	12	32	16:52	17:22	17:52	18:22	18:52	19:22	19:52	20:22	21:20	22:20	23:25						

LINIE 1 LIST ▶ KAMPEN ▶ WENNINGSTEDT ▶ WESTERLAND

31. Dez. letzter Bus 17:55 Uhr ab List Richtung ZOB Westerland

**Gratis fahren in der Silvester-
nacht siehe Seite 17**

	1	4	6	4	1															
Zone 1	List/Hafen	5:40	6:40	7:00	7:45	8:20	8:55	9:20	9:55	10:25	10:55	11:15	11:35							
	- Alte Bahnhofstraße	5:41	6:41	7:01	7:46	8:21	8:56	9:21	9:56	10:26	10:56	11:16	11:36							
	- Am Brünk	5:42	6:42	7:02	7:47	8:22	8:57	9:22	9:57	10:27	10:57	11:17	11:37							
	- Kurverw./Alte Schule	5:43	6:43	7:03	7:48	8:24	8:59	9:24	9:59	10:29	10:59	11:19	11:39							
	- Müvengrund	-	-	-	-	-	-	-	-	-	-	-	-							
	- DJH List	-	-	-	-	-	-	-	-	-	-	-	-							
	- Weststrand	-	-	-	-	-	-	-	-	-	-	-	-							
	- FKK-Strand	-	-	-	-	-	-	-	-	-	-	-	-							
	- Strandsauna	-	-	-	-	-	-	-	-	-	-	-	-							
	- Dünenstraße	5:44	6:44	7:04	7:49	8:25	9:00	9:25	-	10:30	11:00	11:20	11:40							
Zone 2	- Süderhörn	5:46	6:46	7:06	7:51	8:27	9:02	9:27	-	10:32	11:02	11:22	11:42							
	- Mövengrund	5:47	6:47	7:07	7:52	8:28	9:03	9:28	-	10:33	11:03	11:23	11:43							
	- Melthörn	5:48	6:48	7:08	7:53	8:29	9:04	9:29	-	10:34	11:04	11:24	11:44							
	Westerheide/Blidse	5:50	6:50	7:10	7:55	8:31	9:06	9:31	10:14	10:36	11:06	11:26	11:46							
	Vogelkoje/Klappholtal	5:51	6:51	7:11	7:56	8:33	9:08	9:33	10:16	10:38	11:08	11:28	11:48							
	Wattblick	5:53	6:53	7:13	7:58	8:34	9:09	9:34	10:17	10:39	11:09	11:29	11:49							
	Zone 3	Kampen/Dikstig	5:55	6:55	7:15	8:00	8:36	9:11	9:36	10:19	10:41	11:11	11:31	11:51						
		- Mitte	5:58	6:58	7:18	8:03	8:40	9:15	9:40	10:23	10:45	11:15	11:35	11:55						
		- Süd	5:59	6:59	7:19	8:04	8:41	9:16	9:41	10:24	10:46	11:16	11:36	11:56						
		Wstedt/Norddörfer Schule	6:00	7:00	7:20	8:05	8:42	9:17	9:42	10:25	10:47	11:17	11:37	11:57						
- Hauptstr. Friesenhof		6:01	7:01	7:21	8:06	8:43	9:18	9:43	10:26	10:48	11:18	11:38	11:58							
Zone 4	- Mitte	6:03	7:03	7:23	8:08	8:46	9:21	9:46	10:29	10:51	11:21	11:41	12:01							
	- Schauinsland	6:04	7:04	7:24	8:09	8:47	9:22	9:47	10:30	10:52	11:22	11:42	12:02							
	Westerland/Nordseeklinik	6:05	7:05	7:25	8:10	8:48	9:23	9:48	10:31	10:53	11:23	11:43	12:03							
	- Marinesiedlung	6:06	7:06	7:26	8:11	8:49	9:24	9:49	10:32	10:54	11:24	11:44	12:04							
	- Norderstraße	6:07	7:07	7:27	8:12	8:50	9:25	9:50	10:33	10:55	11:25	11:45	12:05							
Zone 4	- Johann-Möller-Platz	6:08	7:08	7:28	8:13	8:51	9:26	9:51	10:34	10:56	11:26	11:46	12:06							
	- Stadtmitte	6:09	7:09	7:29	8:14	8:53	9:28	9:53	10:36	10:58	11:28	11:48	12:08							
	Westerland/ZOB	6:15	7:15	7:38	8:20	9:00	9:35	10:00	10:41	11:05	11:35	11:55	12:15							

von	20 Min.-Takt	von																	
11:55	12:15	35	55	13:55	15:55	16:55	17:25	17:55											

LINIE 2 WESTERLAND ▶ RANTUM ▶ HÖRNUM

	1	4	4	1	von	30 Min-Takt	bis				
Zone 4	Westerland/ZOB	5:10	6:15	-	7:20	8:20	8:45	9:10	40	10	11:40
	- Lerchenweg	5:12	6:17	-	7:22	8:22	8:47	9:13	43	13	11:43
	- Campingplatz	5:13	6:18	-	7:23	8:23	8:48	9:14	44	14	11:44
	- FKK-Strand	5:14	6:19	-	7:24	8:24	8:49	9:15	45	15	11:45
Zone 5	Rantum / Dikjen-Deel	5:15	6:20	-	7:25	8:25	8:50	9:16	46	16	11:46
	- Campingplatz	5:17	6:22	-	7:27	8:27	8:52	9:18	48	18	11:48
	- Nord Sylt Quelle	5:18	6:23	-	7:28	8:28	8:53	9:19	49	19	11:49
	- Seeheim	5:19	6:24	-	7:29	8:29	8:54	9:21	51	21	11:51
	- Mitte	5:21	6:26	-	7:31	8:31	8:56	9:23	53	23	11:53
- Süd	5:22	6:27	-	7:32	8:32	8:57	9:24	54	24	11:54	
Zone 6	Samoa/FKK-Strand	5:23	6:28	-	7:33	8:33	8:58	9:26	56	26	11:56
	Wassertal/Sansibar	5:24	6:29	-	7:34	8:34	8:59	9:27	57	27	11:57
	Puan-Klent	5:25	6:30	-	7:35	8:35	9:00	9:29	59	29	11:59
Zone 7	Hörnum/Möskental	5:26	6:31	-	7:36	8:36	9:01	9:30	00	30	12:00
	- Nord	5:28	6:33	-	7:38	8:38	9:03	9:32	02	32	12:02
	- Steintal	5:29	6:34	-	7:39	8:39	9:04	9:33	03	33	12:03
	- Strandweg	5:30	6:35	-	7:40	8:40	9:05	9:34	04	34	12:04
	- Mitte	5:31	6:36	-	7:41	8:41	9:06	9:35	05	35	12:05
Hörnum/Hafen	5:35	6:40	-	7:45	8:45	9:10	9:40	10	40	12:10	

24. Dez. letzter Bus 14:40 Uhr ab ZOB Westerland Richtung Hörnum
31. Dez. letzter Bus 17:40 Uhr ab ZOB Westerland Richtung Hörnum

	von	30 Min-Takt	bis
12:25	12:40	13:20	13:40
12:28	12:43	13:23	13:43
12:29	12:44	13:24	13:44
12:30	12:45	13:25	13:45
12:31	12:46	13:26	13:46
12:33	12:48	13:28	13:48
12:34	12:49	13:29	13:49
12:36	12:51	13:31	13:51
12:38	12:53	13:33	13:53
12:39	12:54	13:34	13:54
12:41	12:56	13:36	13:56
12:42	12:57	13:37	13:57
12:44	12:59	13:39	13:59
12:45	13:00	13:40	14:00
12:47	13:02	13:42	14:02
12:48	13:03	13:43	14:03
12:49	13:04	13:44	14:04
12:50	13:05	13:45	14:05
12:55	13:10	13:50	14:10
13:10	13:45	14:15	14:40
13:15	13:50	14:20	14:45
13:20	13:55	14:25	14:50
13:25	14:00	14:30	14:55
13:30	14:05	14:35	15:00
13:35	14:10	14:40	15:05
13:40	14:15	14:45	15:10
13:45	14:20	14:50	15:15
13:50	14:25	14:55	15:20
13:55	14:30	15:00	15:25
14:00	14:35	15:05	15:30
14:05	14:40	15:10	15:35
14:10	14:45	15:15	15:40
14:15	14:50	15:20	15:45
14:20	14:55	15:25	15:50
14:25	15:00	15:30	15:55
14:30	15:05	15:35	16:00
14:35	15:10	15:40	16:05
14:40	15:15	15:45	16:10
14:45	15:20	15:50	16:15
14:50	15:25	15:55	16:20
14:55	15:30	16:00	16:25
15:00	15:35	16:05	16:30
15:05	15:40	16:10	16:35
15:10	15:45	16:15	16:40
15:15	15:50	16:20	16:45
15:20	15:55	16:25	16:50
15:25	16:00	16:30	16:55
15:30	16:05	16:35	17:00
15:35	16:10	16:40	17:05
15:40	16:15	16:45	17:10
15:45	16:20	16:50	17:15
15:50	16:25	16:55	17:20
15:55	16:30	17:00	17:25
16:00	16:35	17:05	17:30
16:05	16:40	17:10	17:35
16:10	16:45	17:15	17:40
16:15	16:50	17:20	17:45
16:20	16:55	17:25	17:50
16:25	17:00	17:30	17:55
16:30	17:05	17:35	18:00
16:35	17:10	17:40	18:05
16:40	17:15	17:45	18:10
16:45	17:20	17:50	18:15
16:50	17:25	17:55	18:20
16:55	17:30	18:00	18:25
17:00	17:35	18:05	18:30
17:05	17:40	18:10	18:35
17:10	17:45	18:15	18:40
17:15	17:50	18:20	18:45
17:20	17:55	18:25	18:50
17:25	18:00	18:30	18:55
17:30	18:05	18:35	19:00
17:35	18:10	18:40	19:05
17:40	18:15	18:45	19:10
17:45	18:20	18:50	19:15
17:50	18:25	18:55	19:20
17:55	18:30	19:00	19:25
18:00	18:35	19:05	19:30
18:05	18:40	19:10	19:35
18:10	18:45	19:15	19:40
18:15	18:50	19:20	19:45
18:20	18:55	19:25	19:50
18:25	19:00	19:30	19:55
18:30	19:05	19:35	20:00
18:35	19:10	19:40	20:05
18:40	19:15	19:45	20:10
18:45	19:20	19:50	20:15
18:50	19:25	19:55	20:20
18:55	19:30	20:00	20:25
19:00	19:35	20:05	20:30
19:05	19:40	20:10	20:35
19:10	19:45	20:15	20:40
19:15	19:50	20:20	20:45
19:20	19:55	20:25	20:50
19:25	20:00	20:30	20:55
19:30	20:05	20:35	21:00
19:35	20:10	20:40	21:05
19:40	20:15	20:45	21:10
19:45	20:20	20:50	21:15
19:50	20:25	20:55	21:20
19:55	20:30	21:00	21:25
20:00	20:35	21:05	21:30
20:05	20:40	21:10	21:35
20:10	20:45	21:15	21:40
20:15	20:50	21:20	21:45
20:20	20:55	21:25	21:50
20:25	21:00	21:30	21:55
20:30	21:05	21:35	22:00
20:35	21:10	21:40	22:05
20:40	21:15	21:45	22:10
20:45	21:20	21:50	22:15
20:50	21:25	21:55	22:20
20:55	21:30	22:00	22:25
21:00	21:35	22:05	22:30
21:05	21:40	22:10	22:35
21:10	21:45	22:15	22:40
21:15	21:50	22:20	22:45
21:20	21:55	22:25	22:50
21:25	22:00	22:30	22:55
21:30	22:05	22:35	23:00
21:35	22:10	22:40	23:05
21:40	22:15	22:45	23:10
21:45	22:20	22:50	23:15
21:50	22:25	22:55	23:20
21:55	22:30	23:00	23:25
22:00	22:35	23:05	23:30
22:05	22:40	23:10	23:35
22:10	22:45	23:15	23:40
22:15	22:50	23:20	23:45
22:20	22:55	23:25	23:50
22:25	23:00	23:30	23:55
22:30	23:05	23:35	24:00
22:35	23:10	23:40	24:05
22:40	23:15	23:45	24:10
22:45	23:20	23:50	24:15
22:50	23:25	23:55	24:20
22:55	23:30	24:00	24:25

LINIE 2 HÖRNUM ▶ RANTUM ▶ WESTERLAND

	1	4	6	6	4	1	von	30 Min-Takt	bis			
Zone 7	Hörnum/Hafen	5:38	6:40	7:00	7:05	7:45	8:45	9:10	9:40	10	40	12:10
	- Mitte	5:39	6:41	7:01	7:06	7:46	8:46	9:11	9:41	11	41	12:11
	- Strandweg	5:40	6:42	7:02	7:07	7:47	8:47	9:12	9:42	12	42	12:12
	- Steintal	5:41	6:43	7:03	7:08	7:48	8:48	9:13	9:43	13	43	12:13
	- Nord	5:43	6:45	7:05	7:10	7:50	8:50	9:15	9:45	15	45	12:15
- Möskental	5:45	6:47	7:07	7:12	7:52	8:52	9:17	9:47	17	47	12:17	
Zone 6	Puan-Klent	5:46	6:48	7:08	7:13	7:53	8:53	9:18	9:48	18	48	12:18
	Wassertal/Sansibar	5:48	6:50	7:10	7:15	7:55	8:55	9:21	9:51	21	51	12:21
	Samoa/ FKK-Strand	5:49	6:51	7:11	7:16	7:56	8:56	9:22	9:52	22	52	12:22
Zone 5	Rantum / Süd	5:50	6:52	7:12	7:17	7:57	8:57	9:23	9:53	23	53	12:23
	- Mitte	5:52	6:54	7:14	7:19	7:59	8:59	9:25	9:55	25	55	12:25
	- Seeheim	5:54	6:56	7:16	7:20	8:01	9:01	9:28	9:58	28	58	12:28
	- Nord Sylt Quelle	5:56	6:58	7:18	7:22	8:03	9:03	9:30	10:00	30	00	12:30
	- Campingplatz	5:57	6:59	7:19	7:23	8:04	9:04	9:31	10:01	31	01	12:31
- Dikjen-Deel	5:58	7:00	7:20	7:24	8:05	9:05	9:32	10:02	32	02	12:32	
Zone 4	Westerland/FKK-Strand	5:59	7:01	7:21	7:25	8:06	9:06	9:33	10:03	33	03	12:33
	- Campingplatz	6:00	7:02	7:22	7:26	8:07	9:07	9:34	10:04	34	04	12:34
	- Lerchenweg	6:01	7:03	7:23	7:27	8:08	9:08	9:36	10:06	36	06	12:36
Westerland/ZOB	6:08	7:10	7:30	7:30	8:15	9:15	9:45	10:15	45	15	12:45	

1 Mo. - Sa. (nicht feiertags) 4 nicht am 01.01 6 nur an Schultagen

Gratis fahren in der Silvesternacht siehe Seite 17

24. Dez. letzter Bus 15:10 Uhr ab Hörnum Richtung ZOB Westerland
31. Dez. letzter Bus 18:10 Uhr ab Hörnum Richtung ZOB Westerland

	von	30 Min-Takt	bis
12:55	13:10	13:50	14:10
12:56	13:11	13:51	14:11
12:57	13:12	13:52	14:12
12:58	13:13	13:53	14:13
13:00	13:15	13:55	14:15
13:02	13:17	13:57	14:17
13:03	13:18	13:58	14:18
13:06	13:21	14:01	14:21
13:07	13:22	14:02	14:22
13:08	13:23	14:03	14:23
13:10	13:25	14:05	14:25
13:13	13:28	14:08	14:28
13:15	13:30	14:10	14:30
13:16	13:31	14:11	14:31
13:17	13:32	14:12	14:32
13:18	13:33	14:13	14:33
13:19	13:34	14:14	14:34
13:21	13:36	14:16	14:36
13:30	13:45	14:25	14:45

LINIE 3 WESTERLAND ▶ TINNUM ▶ KEITUM ▶ MUNKMARSCH ▶ BRADERUP ▶ WENNINGSTEDT ▶ WESTERLAND

	6	6	2	2 1/2	2 1/2	2 1/2	5					
Zone 4	Westerland/ZOB	7:30	9:25	11:25	12:20	13:20	15:50	17:25	18:45	19:45	20:45	21:35
	- Neupostolische Kirche	7:32	9:27	11:27	12:22	13:22	15:52	17:27	18:47	19:47	20:47	21:37
	Tinum/Königskamp	7:33	9:28	11:28	12:23	13:23	15:53	17:28	18:48	19:48	20:48	21:38
	- Schule	7:34	-	-	-	-	-	-	-	-	-	-
	- Gemeindehaus	7:36	9:30	11:30	12:25	13:25	15:55	17:30	18:50	19:50	20:50	21:40
	- Zum Gleis	7:38	-	-	-	-	-	-	-	-	-	-
	- Am Hangar	7:39	-	-	-	-	-	-	-	-	-	-
	Westerland/Flughafen	7:40	-	-	-	-	-	-	-	-	-	-
	Tinum/Mitte	-	9:32	11:32	12:27	13:27	15:57	17:32	18:52	19:52	20:52	21:42
	- Siedlung	-	9:33	11:33	12:28	13:28	15:58	17:33	18:53	19:53	20:53	21:43
Z 3	Wenningstedt/ Norddörfer Schule	7:45	-	-	-	-	-	-	-	-	-	-
Zone 8	Sylt-Ost/Sportanlage	-	9:34	11:34	12:29	13:29	15:59	17:34	18:55	19:54	20:54	21:44
	Keitum/Parkplatz West	-	9:37	11:37	12:32	13:32	16:02	17:37	18:58	19:56	20:56	21:46
	- Mitte/Schnittis Eck	-	9:40	11:40	12:35	13:35	16:05	17:40	-	19:58	-	-
Zone 9	- Kirche	-	9:43	11:43	12:38	13:38	16:08	17:43	-	20:00	20:58	21:48
	Munkmarsch/Hafen	-	9:45	11:45	12:40	13:40	16:10	17:45	-	20:02	21:00	21:50
	Braderup	-	9:47	11:47	12:42	13:42	16:12	17:47	-	20:03	21:02	21:52
Zone 3	Wenningstedt/Siedlung	-	9:48	11:48	12:43	13:43	16:13	17:48	-	20:04	21:03	21:53
	- Hauptstraße Friesenhof	-	9:50	11:50	12:45	13:45	16:15	17:50	-	20:05	21:04	21:54
	- Mitte	-	9:51	11:51	12:46	13:46	16:16	17:51	-	20:07	21:05	21:55
	- Schauinsland	-	9:53	11:53	12:48	13:48	16:18	17:53	-	20:08	21:06	21:56
Zone 4	Westerland/Nordseeklinik	-	9:54	11:54	12:49	13:49	16:19	17:54	-	20:09	21:08	21:58
	- Norderpl. - Marinesiedlung	-	9:55	11:55	12:50	13:50	16:20	17:55	-	20:10	21:09	21:59
	- Norderstraße	-	9:56	11:56	12:51	13:51	16:21	17:56	-	20:11	21:10	22:00
	- Johann-Möller-Platz	-	9:58	11:58	12:53	13:53	16:23	17:58	-	20:12	21:11	22:01
	- Stadtmitte	-	10:00	12:00	12:55	13:55	16:25	18:00	-	20:13	21:12	22:02
Westerland/ZOB	-	10:05	12:05	13:00	14:00	16:30	18:05	-	20:18	21:15	22:05	

LINIE 3a WESTERLAND ▶ WENNINGSTEDT ▶ BRADERUP ▶ MUNKMARSCH ▶ KEITUM ▶ TINNUM ▶ WESTERLAND

	1	4	8	2	7	2	2 1/2	2 1/2			
Zone 4	Westerland/ZOB	6:45	7:40	9:50	11:50	-	13:50	-	14:50	17:50	-
	- Alte Post	6:47	7:42	9:52	11:52	-	13:52	-	14:52	17:52	-
	- Johann-Möller-Platz	6:49	7:44	9:54	11:54	-	13:54	-	14:54	17:54	-
	- Norderstraße	6:50	7:45	9:55	11:55	-	13:55	-	14:55	17:55	-
	- Norderpl. - Marinesiedlung	6:51	7:46	9:56	11:56	-	13:56	-	14:56	17:56	-
	- Waldstr.	6:52	7:47	9:57	11:57	-	13:57	-	14:57	17:57	-
	- Nordseeklinik	6:53	7:48	9:58	11:58	-	13:58	-	14:58	17:58	-
Zone 3	Wenningstedt/Schauinsland	6:54	7:49	9:59	11:59	-	13:59	-	14:59	17:59	-
	- Mitte	6:56	7:51	10:01	12:01	-	14:01	-	15:01	18:01	-
	- Hauptstraße Friesenhof	6:57	7:52	10:02	12:02	-	14:02	-	15:02	18:02	-
Zone 9	- Siedlung	6:59	7:54	10:04	12:04	-	14:04	-	15:04	18:04	-
	Braderup	7:00	7:55	10:05	12:05	-	14:05	-	15:05	18:05	-
	Munkmarsch/Hafen	7:02	7:57	10:07	12:07	-	14:07	-	15:07	18:07	-
Zone 8	- Mitte	7:03	7:58	10:08	12:08	-	14:08	-	15:08	18:08	-
	Keitum/Kirche	7:05	8:00	10:10	12:10	-	14:10	-	15:10	18:10	-
	- Mitte / Schnittis Eck	7:08	8:03	10:13	12:13	-	14:13	-	15:13	18:13	-
	- Parkplatz West	7:11	8:06	10:16	12:16	-	14:16	-	15:16	18:16	19:26
	Sylt-Ost/Sportanlage	7:13	8:08	10:18	12:18	-	14:18	-	15:18	18:18	19:27
Z 3	Wenningstedt/ Norddörfer Schule	-	-	-	-	13:45	-	15:15	-	-	-
Zone 4	Tinum/Siedlung	7:14	8:09	10:19	12:19	-	14:19	-	15:19	18:19	19:28
	- Mitte	7:16	8:11	10:21	12:21	-	14:21	-	15:21	18:21	19:30
	Westerland/Flughafen	-	-	-	-	13:50	-	15:20	-	-	-
	Tinum/Am Hangar	-	-	-	-	13:51	-	15:21	-	-	-
	- Zum Gleis	-	-	-	-	13:52	-	15:22	-	-	-
	- Gemeindehaus	7:18	8:13	10:23	12:23	13:55	14:23	15:25	15:23	18:23	19:32
	- Schule	-	-	-	-	14:00	-	15:30	-	-	-
	- Königskamp	7:19	8:14	10:24	12:24	14:01	14:24	15:31	15:24	18:24	19:33
	Westerland/Neupostol. Kirche	7:20	8:15	10:25	12:25	14:02	14:25	15:32	15:25	18:25	19:34
	Westerland/ZOB	7:23	8:18	10:28	12:28	14:05	14:28	15:35	15:28	18:28	19:38

Infos & Tickets: Pavillon Bahnhofsvorplatz, ZOB-Gebäude oder an vielen VVK-Stellen

LINIE 4 WESTERLAND ▶ TINNUM ▶ KEITUM ▶ ARCHSUM ▶ MORSUM

	1	6	6	2	2 1/2				
Zone 4	Westerland/ZOB	8:20	10:20	12:25	13:20	14:10	15:25	16:40	18:45
	- Alte Post	8:22	10:22	12:27	13:22	14:12	15:27	16:42	-
	- DRK	8:23	10:23	12:28	13:23	14:13	15:28	16:43	-
	- Schulzentrum	-	-	-	-	-	15:30	-	-
	- Bahnweg/Inselverwaltung	8:24	10:24	12:29	13:24	14:14	15:34	16:44	-
	- Neupostolische Kirche	-	-	-	-	-	-	-	18:47
	Tinum/Königskamp	-	-	-	-	-	-	-	18:48
	- Gemeindehaus	-	-	-	-	-	-	-	18:50
	- Culemeyerstraße	8:26	10:26	12:31	13:26	14:16	15:36	16:46	-
	- Einkaufszentrum	8:27	10:27	12:32	13:27	14:17	15:37	16:47	-
Zone 8	- Mitte	8:29	10:29	12:34	13:29	14:19	15:39	16:49	18:52
	- Siedlung	8:31	10:31	12:36	13:31	14:21	15:41	16:51	18:53
	Sylt-Ost/Sportanlage	8:32	10:32	12:37	13:32	14:22	15:42	16:52	18:55
	Keitum/Parkplatz West	8:35	10:35	12:40	13:35	14:25	15:45	16:55	18:58
	- Bahnhof	8:38	10:38	12:43	13:38	14:28	15:48	16:58	19:01
Zone 10	Archsum	8:41	10:41	12:46	13:41	14:31	15:51	17:01	19:04
	Morsum/Skellinghörn	8:43	10:43	12:48	13:43	14:33	15:53	17:03	19:06
	- Serkwai	8:44	10:44	12:49	13:44	14:34	15:54	17:04	19:07
	- Kleinmorsum	8:45	10:45	12:50	13:45	14:35	15:55	17:05	19:08
	Morsum/Bahnhof	8:52	10:52	12:57	13:52	14:42	16:02	17:12	19:13

LINIE 4 MORSUM ▶ ARCHSUM ▶ KEITUM ▶ TINNUM ▶ WESTERLAND

	6	1	6	6	2	2 1/2				
Zone 10	Morsum/Kleinmorsum	7:05	8:45	10:45	12:50	13:45	14:35	15:55	17:05	19:08
	- Bahnhof	7:08	8:52	10:52	12:57	13:52	14:42	16:02	17:12	19:13
	- Skellinghörn	7:10	8:54	10:54	12:59	13:54	14:44	16:04	17:14	19:15
Zone 8	Archsum	7:12	8:57	10:57	13:02	13:57	14:47	16:07	17:17	19:18
	Keitum/Bahnhof	7:14	8:59	10:59	13:04	13:59	14:49	16:09	17:19	19:20
	- Parkplatz West	-	9:07	11:07	13:12	14:07	14:57	16:17	17:27	19:26
	Sylt-Ost/Sportanlage	-	9:08	11:08	13:13	14:08	14:58	16:18	17:28	19:27
Zone 4	Tinum/Siedlung	-	9:09	11:09	13:14	14:09	14:59	16:19	17:29	19:28
	- Mitte	-	9:11	11:11	13:16	14:11	15:01	16:21	17:31	19:30
	- Einkaufszentrum	-	9:13	11:13	13:18	14:13	15:03	16:23	17:33	-
	- Culemeyerstraße	-	9:14	11:14	13:19	14:14	15:04	16:24	17:34	-
	- Zum Gleis	7:20	-	-	-	-	-	-	-	-
	- Am Hangar	7:21	-	-	-	-	-	-	-	-
	Westerland/Flughafen	7:22	-	-	-	-	-	-	-	-
	Tinum/Gemeindehaus	-	-	-	-	-	-	-	-	19:32
	- Königskamp	-	-	-	-	-	-	-	-	19:33
	Westerland/Neup. Kirche	-	-	-	-	-	-	-	-	19:34
Zone 9	- Bahnweg/Inselverwalt.	7:24	9:17	11:17	13:22	14:17	15:07	16:27	17:37	-
	- Wenningstedter Weg	7:25	9:18	11:18	13:23	14:18	15:08	16:28	17:38	-
	- Schulzentrum	7:27	-	-	-	-	-	-	-	-
	- DRK	7:29	9:19	11:19	13:24	14:19	15:09	16:29	17:39	-
	- Alte Post	7:30	9:20	11:20	13:25	14:20	15:10	16:30	17:40	-
	Westerland/ZOB	7:35	9:25	11:25	13:30	14:25	15:15	16:35	17:45	19:38

1 Mo. - Sa. (nicht feiertags) 2 nicht am 24. Dezember 3 nicht am 31. Dezember

4 nicht am 01.01. 5 nur mittwochs (ab 05.03.25)

6 nur an Schultagen 7 nur montags - donnerstags an Schultagen 8 nur freitags an Schultagen

Ferien Sylt: Weihnachtsferien 19.12.24 - 07.01.25

Telefon 04651 - 836100 · info@svg-busreisen.de · www.svg-busreisen.de

STADTBUS LINIE A

Montag - Samstag (nicht feiertags)

		8:30	10:00	11:30	13:00	14:30	16:00	17:30
Westerland/ZOB	-	8:30	10:00	11:30	13:00	14:30	16:00	17:30
Friedrichstraße, Ost	-	8:32	10:02	11:32	13:02	14:32	16:02	17:32
Johann-Möller-Platz	-	8:34	10:04	11:34	13:04	14:34	16:04	17:34
Brandenburger Platz	-	8:36	10:06	11:36	13:06	14:36	16:06	17:36
Syltfitness-Center	-	8:37	10:07	11:37	13:07	14:37	16:07	17:37
Friedrichstraße, West	-	8:38	10:08	11:38	13:08	14:38	16:08	17:38
Katholische Kirche	-	8:39	10:09	11:39	13:09	14:39	16:09	17:39
Dr.-Ross-Straße	7:13	8:40	10:10	11:40	13:10	14:40	16:10	17:40
Schützenplatz	7:14	8:41	10:11	11:41	13:11	14:41	16:11	17:41
Sylt-Stadion	7:15	8:42	10:12	11:42	13:12	14:42	16:12	17:42
Südwäldchen	7:16	8:43	10:13	11:43	13:13	14:43	16:13	17:43
W'land Campingplatz	7:17	8:44	10:14	11:44	13:14	14:44	16:14	17:44
W'land FKK Strand	7:18	8:45	10:15	11:45	13:15	14:45	16:15	17:45
Halemdüür	7:20	8:48	10:18	11:48	13:18	14:48	16:18	17:48
Falkenweg	7:21	8:49	10:19	11:49	13:19	14:49	16:19	17:49
Breslauer Straße	7:22	8:50	10:20	11:50	13:20	14:50	16:20	17:50
Elbinger Straße	7:23	8:51	10:21	11:51	13:21	14:51	16:21	17:51
Peter-Eschels-Weg	7:24	8:52	10:22	11:52	13:22	14:52	16:22	17:52
Hans-Böckler-Straße	7:25	8:53	10:23	11:53	13:23	14:53	16:23	17:53
Trift/Lorens-de-Hahn-Str.	7:26	8:54	10:24	11:54	13:24	14:54	16:24	17:54
Industrieweg	7:27	8:55	10:25	11:55	13:25	14:55	16:25	17:55
Westerland/ZOB	7:28	8:58	10:28	11:58	13:28	14:58	16:28	17:58

STADTBUS LINIE B

Montag - Samstag (nicht feiertags)

	7:30	9:00	10:30	12:00	13:30	15:00	16:30	18:00
Westerland/ZOB	7:30	9:00	10:30	12:00	13:30	15:00	16:30	18:00
Kirchenweg	7:31	9:01	10:31	12:01	13:31	15:01	16:31	18:01
Alte Dorfkirche	7:32	9:02	10:32	12:02	13:32	15:02	16:32	18:02
Hedigenring	7:33	9:03	10:33	12:03	13:33	15:03	16:33	18:03
Dänische Schule	7:34	9:04	10:34	12:04	13:34	15:04	16:34	18:04
Jahnstraße	7:35	9:05	10:35	12:05	13:35	15:05	16:35	18:05
Stadumstraße	7:36	9:06	10:36	12:06	13:36	15:06	16:36	18:06
Wenningstedter Weg	7:37	9:07	10:37	12:07	13:37	15:07	16:37	18:07
Sonderburger Straße	7:38	9:08	10:38	12:08	13:38	15:08	16:38	18:08
Kollundweg	7:39	9:09	10:39	12:09	13:39	15:09	16:39	18:09
Am Ringhoog	7:40	9:10	10:40	12:10	13:40	15:10	16:40	18:10
Heideweg	7:41	9:11	10:41	12:11	13:41	15:11	16:41	18:11
Nordseeklinik	7:43	9:13	10:43	12:13	13:43	15:13	16:43	18:13
Waldstraße	7:44	9:14	10:44	12:14	13:44	15:14	16:44	18:14
Norderplatz/Marinesiedlung	7:45	9:15	10:45	12:15	13:45	15:15	16:45	18:15
Altenwohnheim	7:46	9:16	10:46	12:16	13:46	15:16	16:46	18:16
Nordmarktstraße	7:47	9:17	10:47	12:17	13:47	15:17	16:47	18:17
Steinmam-Str./Friesische-Str.	7:49	9:19	10:49	12:19	13:49	15:19	16:49	18:19
Brandenburger Platz	7:50	9:20	10:50	12:20	13:50	15:20	16:50	18:20
Syltfitness-Center	7:51	9:21	10:51	12:21	13:51	15:21	16:51	18:21
Friedrichstraße, West	7:52	9:22	10:52	12:22	13:52	15:22	16:52	18:22
Katholische Kirche	7:53	9:23	10:53	12:23	13:53	15:23	16:53	18:23
Boysenstr.	7:54	9:24	10:54	12:24	13:54	15:24	16:54	18:24
Westerland/ZOB	7:57	9:27	10:57	12:27	13:57	15:27	16:57	18:27

KLEINER TINNUMER LINIE C

Montag - Samstag (nicht feiertags)

	8:00	9:30	11:00	12:30	14:00	15:30	17:00
Westerland/ZOB	8:00	9:30	11:00	12:30	14:00	15:30	17:00
Kirchenweg	8:01	9:31	11:01	12:31	14:01	15:31	17:01
Alte Dorfkirche	8:02	9:32	11:02	12:32	14:02	15:32	17:02
Mühlenweg	8:03	9:33	11:03	12:33	14:03	15:33	17:03
Horstweg	8:04	9:34	11:04	12:34	14:04	15:34	17:04
Culemeyerstr.	8:05	9:35	11:05	12:35	14:05	15:35	17:05
Einkaufszentrum	8:07	9:37	11:07	12:37	14:07	15:37	17:07
Zum Gleis	8:08	9:38	11:08	12:38	14:08	15:38	17:08
Am Hangar	8:09	9:39	11:09	12:39	14:09	15:39	17:09
Siedlung	8:12	9:42	11:12	12:42	14:12	15:42	17:12
Eibenweg	8:14	9:44	11:14	12:44	14:14	15:44	17:14
Südhörn	8:15	9:45	11:15	12:45	14:15	15:45	17:15
Koogweg	8:16	9:46	11:16	12:46	14:16	15:46	17:16
Ringweg	8:17	9:47	11:17	12:47	14:17	15:47	17:17
Tinum Gemeinde	8:18	9:48	11:18	12:48	14:18	15:48	17:18
Tinum Schule	8:19	9:49	11:19	12:49	14:19	15:49	17:19
Königskamp	8:20	9:50	11:20	12:50	14:20	15:50	17:20
Neuapostolische Kirche	8:21	9:51	11:21	12:51	14:21	15:51	17:21
Industrieweg	8:22	9:52	11:22	12:52	14:22	15:52	17:22
Westerland/ZOB	8:25	9:55	11:25	12:55	14:25	15:55	17:25

Beachten Sie für viele Haltestellen auch den Fahrplan der Linien 3, 3a und 4 (S. 12 - 13).

2 nicht am 24. Dezember

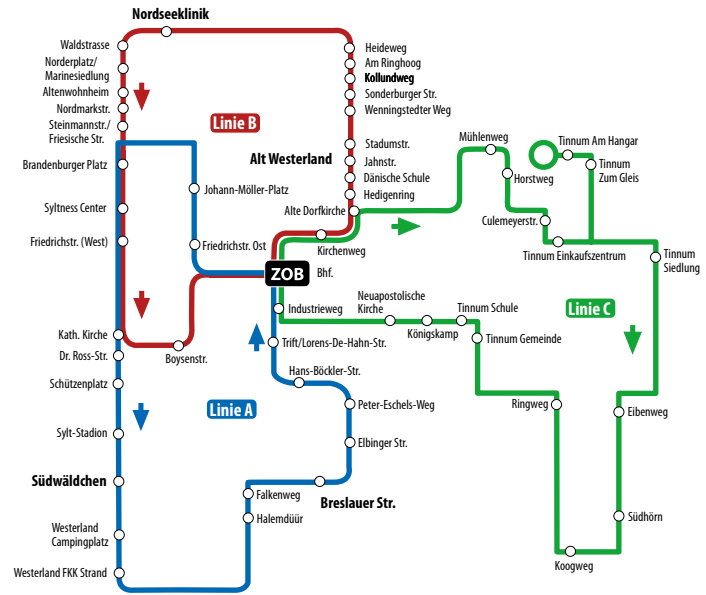

LINIE 5 STRANDVERKEHR

LIST HAFEN ▶ LIST WESTSTRAND

	gültig 04.11. - 26.12. 06.01. - 02.03.				gültig 27.12. - 05.01. 03.03. - 30.03.		
List Hafen	9:55	11:55	13:55	15:55	11:55	13:55	15:55
Alte Bhf. -Str.	9:56	11:56	13:56	15:56	11:56	13:56	15:56
Am Brünk	9:57	11:57	13:57	15:57	11:57	13:57	15:57
Kurverwaltung/Alte Schule	9:59	11:59	13:59	15:59	11:59	13:59	15:59
Mövenbergstraße	10:00	12:00	14:00	16:00	12:00	14:00	16:00
DJH List	10:03	12:03	14:03	16:03	12:03	14:03	16:03
Weststrand	10:05	12:05	14:05	16:05	12:05	14:05	16:05
FKK Strand	10:08	12:08	14:08	16:08	12:08	14:08	16:08
Strandsauna	10:11	12:11	14:11	16:11	12:11	14:11	16:11
Westerheide	10:14	12:14	14:14	16:14	12:14	14:14	16:14
Vogelkoje an*	10:16	12:16	14:16	16:16	12:16	14:16	16:16
Vogelkoje ab* (Linie 1)	10:42	12:42	14:42	16:42	12:22	14:22	16:22
List/Hafen	10:52	12:52	14:52	16:52	12:32	14:32	16:32

* Umstieg an Haltestelle Vogelkoje: Weiterfahrt mit der Linie 1 in Richtung List/Hafen. Bitte nutzen Sie die Fußgängerampel um die gegenüberliegende Haltestelle für die Weiterfahrt zu erreichen.



**HAPPY
New Year**

GRATIS BUS FAHREN IN DER SILVESTERNACHT! 18 UHR AB ZOB / WESTERLAND

INSELRUNDFAHRT ab Westerland/ZOB

13:00 - 16:00	04.11. - 30.11.	Mo. - Sa.	ab 01.03. Täglich
	03.12. - 21.12.	Di. Do. Sa.	13:45 - 16:45
	25.12. - 04.01.	Täglich	
	07.01. - 27.02.	Di. Do. Sa.	

Die Inselrundfahrt startet am ZOB in Westerland und führt Richtung Norden, über Wenningstedt, Kampen, das Lister Wanderdünengebiet und den Königshafen, bis zum Lister Hafen. Nach einer Pause am Lister Hafen geht es weiter über Braderup, Munkmarsch, Keitum, Tinnum, Rantum bis nach Hörnum. Die Fahrt endet wieder am ZOB in Westerland. Während der Fahrt gibt es Infos zu Land und Leuten sowie Geschichten zur Insel Sylt.

Erw. 22,50 € | Ki. 16 € (6 - 14 Jahre)
Fam. 61 € (2 Erw. & 2 Ki.)

Mindestteilnehmerzahl 15 Personen

Tipp!

Buchen Sie die inselweite Linienbusan- und abreise zum ZOB/Westerland dazu!

Erw. 2 € / Ki. 1 €
Fam. 4 €

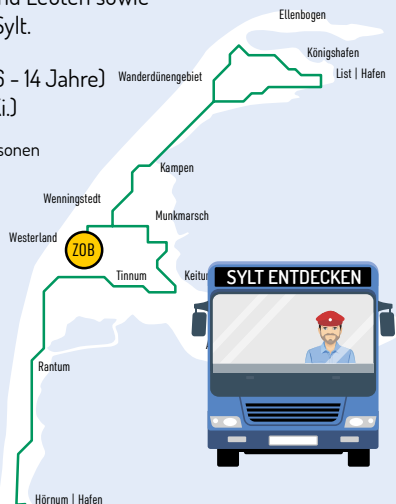

WESTERLAND - KAMPEN - LIST & ZURÜCK

	im 30-Minuten-Takt			
Westerland/ZOB	18:00	30	00	4:00
Nordseeklinik	18:05	35	05	4:05
Wenningstedt/Mitte	18:10	40	10	4:10
Kampen/Mitte	18:15	45	15	4:15
Mövengrund	18:20	50	20	4:20
List/Hafen	18:25	55	25	4:25
List/Hafen	18:30	00	30	4:30
Mövengrund	18:35	05	35	4:35
Kampen/Mitte	18:40	10	40	4:40
Wenningstedt/Mitte	18:45	15	45	4:45
Nordseeklinik	18:50	20	50	4:50
Stadtmitte	18:55	25	55	4:55
Westerland/ZOB	19:00	30	00	5:00

WESTERLAND - RANTUM - HÖRNUM & ZURÜCK

	im 30-Minuten-Takt			
Westerland/ZOB	18:00	30	00	4:00
Falkenweg	18:03	33	03	4:03
Rantum/Mitte	18:08	38	08	4:08
Hörnum/Hafen	18:20	50	20	4:20
Hörnum/Hafen	18:25	55	25	4:25
Rantum/Mitte	18:37	07	37	4:37
Falkenweg	18:42	12	42	4:42
Westerland/ZOB	18:45	15	45	4:45

Ein Service der Gemeinden Sylt in Zusammenarbeit mit der Sylter Verkehrsgesellschaft!

WESTERLAND - TINNUM - KEITUM/PARKPLATZ WEST - ARCHSUM - MORSUM & ZURÜCK

	im 60-Minuten-Takt			
Westerland/ZOB	18:10	10	4:10	
Tinnum/Mitte	18:15	15	4:15	
Keitum/Parkplatz West	18:20	20	4:20	
Archsum	18:25	25	4:25	
Morsum/Bahnhof	18:30	30	4:30	
Morsum/Bahnhof	18:35	35	4:35	
Archsum	18:40	40	4:40	
Keitum/Parkplatz West	18:45	45	4:45	
Tinnum/Mitte	18:50	50	4:50	
Westerland/ZOB	18:55	55	4:55	

WESTERLAND - KEITUM/PARKPLATZ WEST - MUNKMARSCH - BRADERUP - WENNINGSTEDT - WESTERLAND

	im 60-Minuten-Takt		
Westerland/ZOB	18:40	40	3:40
Tinnum/Mitte	18:45	45	3:45
Keitum/Parkplatz West	18:50	50	3:50
Munkmarsch	18:55	55	3:55
Braderup	19:00	00	4:00
Wenningstedt/Mitte	19:05	05	4:05
Nordseeklinik	19:10	10	4:10
Stadtmitte	19:15	15	4:15
Westerland/ZOB	19:20	20	4:20

KOMBITICKETS

Tickets auch im Bus erhältlich.

Bitte achten Sie auf die
Öffnungszeiten der
jeweiligen Einrichtungen!



KEITUM KULTUR

Do. - So. | 11 - 15 Uhr

Geschlossen:
16.12. - 26.12. | 31.12. | 01.01.
Sylt Museum: 27.01. - 12.02.
geschlossen
Altfriesisches Haus:
25.11. - 26.12. | 06.01. - 12.02.
geschlossen

Historische Sylter Trachten und Fliesen, Interessantes über die Seefahrt, Spinnräder und feinstes Porzellan erwarten Sie in Keitum im **Sylt Museum**. Nur einen Steinwurf entfernt ist das **Altfriesische Haus**, in dem die Wohnkultur des 18. Jahrhunderts originalgetreu gezeigt wird.

Leistungen: inselweite Linienbusan- und abreise nach Keitum
Eintritt Sylt Museum + Altfriesisches Haus

Preis: Erw. 15,70 € | Ki. 8 €

soelring-museen.de



NATUR- GEWALTEN SYLT

Täglich

Besuchen Sie das **Erlebniszentrum Naturgewalten am Lister Hafen**. Die multimediale und interaktive Ausstellung ist in drei Themenbereiche unterteilt: „Klima, Wetter, Klimaforschung“, „Kräfte der Nordsee“ und „Leben mit Naturgewalten“.

Leistungen: inselweite Linienbusan- und abreise zum Hafen List
Eintritt ins Erlebniszentrum (ohne Fulldome)

Preis: Erw. 26 € | 1 Erw. + 1 Ki. 41,50 € | 1 Erw. + 2 Ki. 55 €
2 Erw. + max. 3 Ki. 73,80 € (Ki. 6 - 14 J.)

naturgewalten-sylt.de

KOMBITICKETS

Tickets auch im Bus erhältlich.

Bitte achten Sie auf die
Öffnungszeiten der
jeweiligen Einrichtungen!

SYLT AQUARIUM



Täglich

Erleben Sie bei Ihrem Besuch des Sylt Aquariums **die heimischen und tropischen Meereswelten**. Ein Ort voller Entdeckungen für Groß und Klein. In einer artgerecht angelegten Landschaft mit rund einer Million Litern Meerwasser tummeln sich mehr als 1.000 Meeresbewohner aus Nordsee und Tropen in 25 Schaubecken mit 20 Metern **Panoramatunnel**.

Leistungen: inselweite Linienbusan- und abreise nach Westerland, Eintritt ins Aquarium Sylt

Preis: Erw. 23 € | Ki. 14,50 € | Fam. 59,80 € (2 Erw. & 2 Ki.)

syltaquarium.de

FRS SYLTFÄHRE Rømø entdecken!



Täglich

Mit diesem Ticket können Sie inselweit per Linienbus nach List anreisen und mit den FRS Syltfähren vom Hafen List nach Havneby auf Rømø übersetzen und dort die dänische Halbinsel entdecken. Die FRS Syltfähren bieten Ihnen bis zu 32 Abfahrten täglich.

Leistungen: inselweite Linienbusan- und abreise nach List,
Fahrt mit den FRS SYLTFÄHREN von List nach Havneby und zurück

Preis: Erw. 24,90 € | Ki. 16,90 € | Fam. 58,40 € (2 Erw. & 3 Ki.)

frs-syltfaehre.de



SPARPREIS
ab
19,99 €
einfache Fahrt
Nur online
erhältlich!

Verlässlich und entspannt reisen – mit dem roten Sylt Shuttle!

**Kommen Sie mit uns schnell und
zuverlässig auf die Insel.**

Vertrauen Sie auf unsere jahrzehntelange Erfahrung. Wir bieten Ihnen die höchste Stellplatzkapazität und eine garantierte Vorwärtsbeförderung auf unseren Doppelstockeinheiten. Mit fast 13.000 Fahrten im Jahr sind wir von frühmorgens bis spätabends für Sie da. Wir freuen uns auf Sie!

**Kaufen Sie bequem und preiswert Ihr Ticket schon
von zu Hause aus. Wir halten verschiedene Online-
Angebote für Sie bereit.**

Informationen und Buchung für Online-Tickets unter
bahn.de/syltshuttle

Sylt Shuttle

