

BUSFAHRPLAN

LINIENVERKEHR | STADTBUS | KOMBITICKETS



DER NÄCHSTE BITTE

Mit unserem eng getakteten Fahrplan sind wir auf Sylt alle **15 bis 20 Minuten** zuverlässig für Sie da!



LINIENNETZ & TARIFZONEN

ZONE 1

ZONE 2

ZONE 3

ZONE 4

ZONE 5

ZONE 6

ZONE 7

Strandweg
Hörnum Mitte

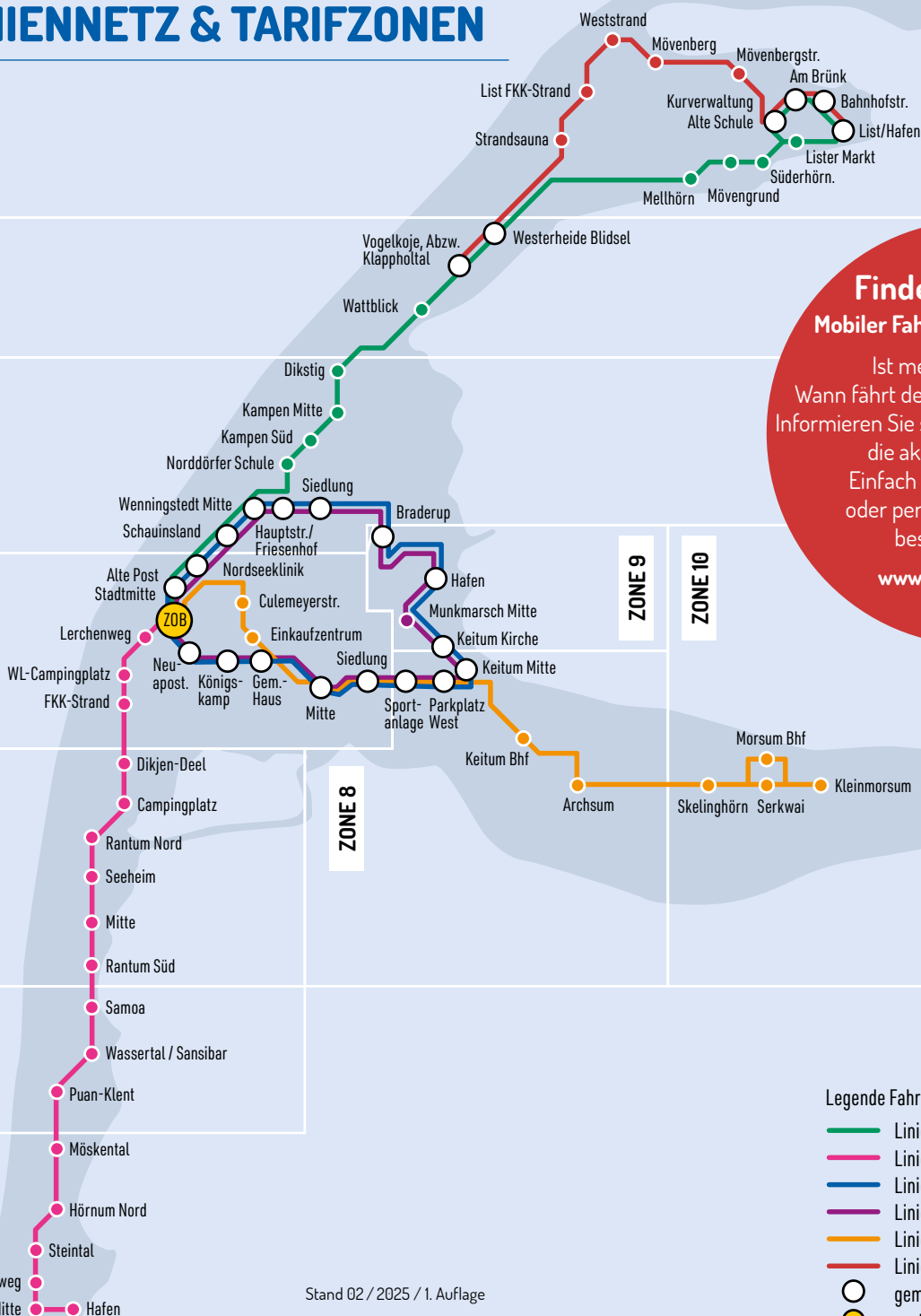

Finde deinen Bus!
Mobiler Fahrplan – immer aktuell!

Ist mein Bus pünktlich?
 Wann fährt der nächste in meiner Nähe?
 Informieren Sie sich bequem und mobil über
 die aktuellen Fahrzeiten.
 Einfach Haltestelle eingeben
 oder per Handy den Standort
 bestimmen lassen.

www.svg-busreisen.de



Legende Fahrtrouten

- Linie 1
- Linie 2
- Linie 3
- Linie 3a
- Linie 4
- Linie 5 (Teilstrecke Linie 1 / Strandverkehr)
- gemeinsame Haltestellen
- zentraler Treffpunkt

Stand 02 / 2025 / 1. Auflage

TICKETS & PREISE

NEU: Jetzt in der SyltGO! App
buchen + 10% SPAREN!*

* gilt nicht für die Wochenkarte Kind, Monatskarte Kind, die Jahreskarte und die 3-Monatskarte

Der Fahrpreis ermittelt sich aus der Anzahl der befahrenden Zonen entsprechend des Fahrtverlaufs von Einstiegs- bis Ausstiegshaltestelle. Jede Zone wird einmal berechnet.

Bei Einzelfahrscheinen ist keine Fahrtunterbrechung gestattet, nur direkte Umstiege. Keine Gewähr für Bus- & Zuganschlüsse an Umsteige- und Anschlussstellen!

Einzeltickets

	1 Zone	2 Zonen	3 Zonen	4 Zonen	5 Zonen	6 Zonen	7 Zonen
Erwachsene	2,70	3,40	4,80	6,20	7,50	8,50	9,70
Kind (6-14 J.)	1,50	2,00	2,70	3,60	4,30	4,90	4,90
Gruppe p. P. (ab 10 Pers.)	2,10	2,70	3,85	4,95	6,00	6,80	7,75
Monatskarte Erw.	42,00	73,50	113,00	143,80	143,80	143,80	143,80
Wochenkarte Erw.	14,80	22,60	31,50	41,20	49,40	57,60	66,50
Monatskarte Kind	31,50	55,15	84,75	107,85	107,85	107,85	107,85
Wochenkarte Kind	11,10	16,95	23,65	30,90	37,05	43,20	49,90
Fahrradmitnahme	2,70	3,40	4,80	6,20	6,20	6,20	6,20

Bei **Wochen- oder Monatskarten**, die nicht alle 7 Zonen (Netzkarte) beinhalten, müssen die Zonen, die befahren werden, vorher festgelegt werden.

Tageskarten für alle Zonen (1 -7 Tage)

Kleingruppen-Tageskarte	49,60	bis 5 Personen
1-Tages-Karte	Erw. 12,40 Ki. 9,80	Fam. Mini (1 Erw. und 2 Ki.) 19,20 Fam. Maxi (2 Erw. und 4 Ki.) 31,70
2-Tages-Karte	Erw. 23,00	Fam. 46,00
3-Tages-Karte	Erw. 32,70	Fam. 65,40
4-Tages-Karte	Erw. 42,40	Fam. 84,80
5-Tages-Karte	Erw. 51,50	Fam. 103,00
6-Tages-Karte	Erw. 60,00	Fam. 120,00
7-Tages-Karte	Erw. 66,50	Fam. 133,00

Familie: 2 Erw. und max. 4 Ki. (6 - 14 J.)

Kinderwagen, Sportkarren und Tiere werden unentgeltlich befördert.

Kurzstrecke: siehe Preise 1 Zone (bis max. 2 Haltestellen nach Einstieg, gilt zonenübergreifend).

NEU! 3-Monatskarte / Jahreskarte für alle Zonen

3-Monatskarte Erw. 150,00 nur online buchbar

Jahreskarte Erw. 500,00
Die Jahreskarte wird nur auf Antrag am ZOB in Westerland ausgestellt (nicht online buchbar). Es ist ein Lichtbild als JPG-Datei erforderlich.
Bitte schicken Sie das Bild vorab an: foto@svg-busreisen.de

FAHRRAD HUCKEPACK

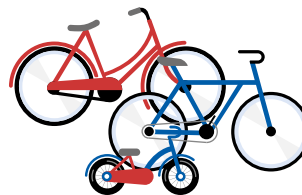

Die meisten Linienbusse sind mit Fahrradträgern ausgestattet und können bis zu fünf Räder zeitgleich transportieren. Falls Sie auf dem Rückweg Ihrer Fahrradtour vom Gegenwind überrascht werden, können Sie bequem mit dem Bus zurückfahren.

Vor dem Be- und Entladen unbedingt beim Fahrer anmelden.

Stellen Sie Ihr Fahrrad **selbstständig** auf den Fahrradträger und sichern Sie es mit den vorgesehenen Bügeln. Anschließend steigen Sie ein und lösen beim Fahrer Ihr **Ticket**. Wir übernehmen **keine Haftung** bei transportbedingten Beschädigungen.

Zusammenklappbare Fahrräder / E-Bikes, die vollständig zusammengelegt sind (maximal Koffergröße), werden auch ohne Tasche als Reisegepäck unentgeltlich mitgenommen.

Zusammenklappbare Fahrräder/E-Bikes, die im zusammengelegten Zustand deutlich größer als ein Gepäckstück sind, sowie ausgeklappte Fahrräder/E-Bikes sind entgeltpflichtig auf dem Fahrradträger zu befördern.

Für die Beförderung von Fahrrädern ist der **Erwachsenen-Zonen-Tarif** zu entrichten, jedoch nicht mehr als 4 Zonen.

Bitte beachten Sie, dass die Fahrräder im Bereich der Querstange zu den Pedalen angebracht und in der Befestigungsklammer gesichert werden. Hierbei können wir jedoch keine Fahrräder transportieren, die im Befestigungsbereich breiter als 7 cm sind, da die Vorrichtung auf diese Breite beschränkt ist. Dies gilt u.a. für E-Bikes.

Bezahloptionen

Kontaktlos bezahlen

SyltGO! - Bus-Tickets einfach per App kaufen (www.sylt-go.de)

Bargeldlos* - wir akzeptieren: Girocard, Mastercard, VISA, JCB

* Sollte aus technischen Gründen die bargeldlose Zahlung nicht möglich sein, sind Sie verpflichtet in Bar zu zahlen. Anderenfalls besteht kein Anspruch auf Beförderung. Kreditkartenzahlung bis max. 50 €.

Hinweis: Bitte zeigen Sie beim Einstieg unaufgefordert Ihren gültigen Fahrschein dem Fahrer.

LINIE 1 WESTERLAND ▶ WENNINGSTEDT ▶ KAMPEN ▶ LIST

gültig 19.5. - 12.10.

		1										von
Zone 4	Westerland/ZOB	5:10	6:10	-	7:15	7:45	8:20	8:50	9:20	9:40	10:00	
	- Alte Post	5:11	6:11	-	7:16	7:48	8:23	8:53	9:23	9:43	10:03	
	- Johann-Möller-Platz	5:13	6:13	-	7:18	7:50	8:25	8:55	9:25	9:45	10:05	
	- Norderstraße	5:14	6:14	-	7:19	7:51	8:26	8:56	9:26	9:46	10:06	
	- Marinesiedlung	5:15	6:15	-	7:20	7:52	8:27	8:57	9:27	9:47	10:07	
	- Waldstraße	5:16	6:16	-	7:21	7:53	8:28	8:58	9:28	9:48	10:08	
- Nordseeklinik	5:18	6:18	-	7:23	7:54	8:29	8:59	9:29	9:49	10:09		
Zone 3	Wenningstedt/Schauinsland	5:19	6:19	-	7:24	7:55	8:30	9:00	9:30	9:50	10:10	
	- Mitte	5:20	6:20	-	7:25	7:57	8:32	9:02	9:32	9:52	10:12	
	- Hauptstraße/Friesenhof	5:21	6:21	-	7:26	7:58	8:33	9:03	9:33	9:53	10:13	
	- Norddörfer Schule	5:23	6:23	-	7:28	7:59	8:34	9:04	9:34	9:54	10:14	
	- Kampen/Süd	5:24	6:24	-	7:29	8:00	8:35	9:05	9:35	9:55	10:15	
	- Mitte	5:26	6:26	-	7:31	8:03	8:38	9:08	9:38	9:58	10:18	
- Dikstiq	5:27	6:27	-	7:32	8:04	8:39	9:09	9:39	9:59	10:19		
Zone 2	Wattblick	5:29	6:29	-	7:34	8:06	8:41	9:11	9:41	10:01	10:21	
	Vogelkoje / Klappholtal	5:31	6:31	-	7:36	8:07	8:42	9:12	9:42	10:02	10:22	
	Westerheide / Blidsel	5:33	6:33	-	7:38	8:09	8:44	9:14	9:44	10:04	10:24	
	List/DJH Mövenberg	-	-	-	-	-	8:52	-	-	-	-	
	- Mellhorn	5:35	6:35	-	7:40	8:11	-	9:16	9:46	10:06	10:26	
Zone 1	- Mövengrund	5:36	6:36	-	7:41	8:12	-	9:17	9:47	10:07	10:27	
	- Süderhörn	5:37	6:37	-	7:42	8:13	-	9:18	9:48	10:08	10:28	
	- Lister Markt	5:38	6:38	-	7:43	8:14	8:57	9:19	9:49	10:09	10:29	
	List/Hafen	5:40	6:40	-	7:45	8:20	9:00	9:25	9:55	10:15	10:35	

LINIE 1 LIST ▶ KAMPEN ▶ WENNINGSTEDT ▶ WESTERLAND

		1 2										von	15 Min-Takt				
Zone 1	List/Hafen	5:40	6:40	7:00	7:45	8:20	-	9:00	9:25	-	9:55	10:20	10:40	55	10	25	
	- Alte Bahnhofstraße	5:41	6:41	7:01	7:46	8:21	-	9:01	9:26	-	9:56	10:21	10:41	56	11	26	
	- Am Brünk	5:42	6:42	7:02	7:47	8:22	-	9:02	9:27	-	9:57	10:22	10:42	57	12	27	
	- Kurverw./Alte Schule	5:43	6:43	7:03	7:48	8:23	-	9:03	9:28	-	9:58	10:23	10:43	58	13	28	
	- Mövenbergstraße	-	-	-	-	-	-	-	-	-	-	-	-	-	-	-	
	- DJH List	-	-	-	-	-	-	-	-	-	-	-	-	-	-	-	
	- Weststrand	-	-	-	-	-	-	-	-	-	-	-	-	-	-	-	-
	- FKK-Strand	-	-	-	-	-	-	-	-	-	-	-	-	-	-	-	-
	- Strandsauna	-	-	-	-	-	-	-	-	-	-	-	-	-	-	-	-
	- Dünenstraße	5:44	6:44	7:04	7:49	8:24	-	9:04	9:29	-	9:59	10:24	10:44	59	14	29	
	- Süderhörn	5:46	6:46	7:06	7:51	8:26	-	9:06	9:31	-	10:01	10:26	10:46	61	16	31	
Zone 2	- Mövengrund	5:47	6:47	7:07	7:52	8:27	-	9:07	9:32	-	10:02	10:27	10:47	62	17	32	
	- Mellhorn	5:48	6:48	7:08	7:53	8:28	-	9:08	9:33	-	10:03	10:28	10:48	63	18	33	
	Westerheide / Blidsel	5:50	6:50	7:10	7:55	8:30	-	9:10	9:35	-	10:05	10:30	10:50	65	20	35	
	Vogelkoje / Klappholtal	5:51	6:51	7:11	7:56	8:31	-	9:13	9:38	-	10:08	10:33	10:53	66	21	36	
	Wattblick	5:52	6:52	7:13	7:57	8:33	-	9:15	9:39	-	10:09	10:34	10:54	67	24	39	
	Kampen/Dikstiq	5:54	6:54	7:15	7:59	8:35	-	9:15	9:40	-	10:10	10:35	10:55	10	25	40	
Zone 3	- Mitte	5:56	6:56	7:18	8:01	8:38	-	9:20	9:45	-	10:15	10:40	11:00	15	30	45	
	- Süd	5:57	6:57	7:19	8:02	8:39	-	9:21	9:46	-	10:16	10:41	11:01	16	31	46	
	Wenningstedt/ Norddörfer Schule	5:58	6:58	7:20	8:03	8:40	-	9:22	9:47	-	10:17	10:42	11:02	17	32	47	
	- Hauptstr. Friesenhof	6:00	7:00	7:21	8:05	8:41	9:00	9:24	9:49	10:05	10:19	10:44	11:04	19	34	49	
	- Mitte	6:02	7:02	7:23	8:07	8:43	9:02	9:26	9:51	10:07	10:21	10:46	11:06	21	36	51	
Zone 4	- Schauinsland	6:03	7:03	7:24	8:08	8:44	9:03	9:27	9:52	10:08	10:22	10:47	11:07	22	37	52	
	Westerland/Nordseekl.	6:04	7:04	7:25	8:09	8:45	9:04	9:29	9:54	10:09	10:24	10:49	11:09	24	39	54	
	- Marinesiedlung	6:05	7:05	7:26	8:10	8:46	9:05	9:30	9:55	10:10	10:25	10:50	11:10	25	40	55	
	- Norderstraße	6:06	7:06	7:27	8:11	8:47	9:06	9:31	9:56	10:11	10:26	10:51	11:11	26	41	56	
	- Johann-Möller-Platz	6:07	7:07	7:33	8:12	8:48	9:07	9:32	9:57	10:12	10:27	10:52	11:12	27	42	57	
	- Stadtmitte	6:08	7:08	7:34	8:13	8:49	9:08	9:33	9:58	10:13	10:28	10:53	11:13	28	43	58	
Westerland/ZOB	6:12	7:12	7:40	8:17	8:55	9:13	9:38	10:03	10:18	10:33	10:58	11:18	33	48	63		

1 Mo. - Sa. (nicht feiertags) **2** nur an Schultagen

Ferien Syllt: Ostern 11.4. - 27.4. | Himmelfahrt 30.5. - 1.6. | Sommer 26.7. - 31.8. Herbst 11.10. - 2.11.

15 Min-Takt	bis																													
00	15	30	45	17:15	17:35	17:55	18:15	18:55	19:20	19:55	20:20	20:50	21:20	21:50	22:55	23:55														
03	18	33	48	17:18	17:38	17:58	18:18	18:58	19:23	19:58	20:21	20:51	21:21	21:51	22:56	23:56														
05	20	35	50	17:20	17:40	18:00	18:20	19:00	19:25	20:00	20:23	20:53	21:23	21:53	22:58	23:58														
06	21	36	51	17:21	17:41	18:01	18:21	19:01	19:26	20:01	20:24	20:54	21:24	21:54	22:59	23:59														
07	22	37	52	17:22	17:42	18:02	18:22	19:02	19:27	20:02	20:25	20:55	21:25	21:55	23:00	0:00														
08	23	38	53	17:23	17:43	18:03	18:23	19:03	19:28	20:03	20:26	20:56	21:26	21:56	23:01	0:01														
09	24	39	54	17:24	17:44	18:04	18:24	19:04	19:29	20:04	20:28	20:58	21:28	21:58	23:03	0:03														
10	25	40	55	17:25	17:45	18:05	18:25	19:05	19:30	20:05	20:29	20:59	21:29	21:59	23:04	0:04														
12	27	42	57	17:27	17:47	18:07	18:27	19:07	19:32	20:07	20:30	21:00	21:30	22:00	23:05	0:05														
13	28	43	58	17:28	17:48	18:08	18:28	19:08	19:33	20:08	20:31	21:01	21:31	22:01	23:06	0:06														
14	29	44	59	17:29	17:49	18:09	18:29	19:09	19:34	20:09	20:33	21:03	21:33	22:03	23:08	0:08														
15	30	45	00	17:30	17:50	18:10	18:30	19:10	19:35	20:10	20:34	21:04	21:34	22:04	23:09	0:09														
18	33	48	03	17:33	17:53	18:13	18:33	19:13	19:38	20:13	20:36	21:06	21:36	22:06	23:11	0:11														
19	34	49	04	17:34	17:54	18:14	18:34	19:14	19:39	20:14	20:37	21:07	21:37	22:07	23:12	0:12														
21	36	51	06	17:36	17:56	18:16	18:36	19:16	19:41	20:16	20:39	21:09	21:39	22:09	23:14	0:14														
22	37	52	07	17:37	17:57	18:17	18:37	19:17	19:42	20:17	20:41	21:11	21:41	22:11	23:16	0:15														
24	39	54	09	17:39	17:59	18:19	18:39	19:19	19:44	20:19	20:42	21:12	21:42	22:12	23:17	0:16														
-	-	-	-	-	-	-	-	-	-	-	-	-	-	-	-	-														
26	41	56	11	17:41	18:01	18:21	18:41	19:21	19:46	20:21	20:44	21:14	21:44	22:14	23:19	0:18														
27	42	57	12	17:42	18:02	18:22	18:42	19:22	19:47	20:22	20:45	21:15	21:45	22:15	23:20	0:19														
28	43	58	13	17:43	18:03	18:23	18:43	19:23	19:48	20:23	20:46	21:16	21:46	22:16	23:21	0:20														
29	44	59	14	17:44	18:04	18:24	18:44	19:24	19:49	20:24	20:47	21:17	21:47	22:17	23:22	0:21														
35	50	10	20	17:50	18:10	18:30	18:50	19:27	19:55	20:27	20:50	21:20	21:50	22:20	23:25	0:22														

abweichend über List Weststrand	bis																													
11:55	12:55	13:55	16:55	17:55	18:15	18:35	18:55	19:30	19:55	20:30	20:50	21:20	21:50	22:20	23:25	0:22														
11:56	12:56	13:56	16:56	17:56	18:16	18:36	18:56	19:31	19:56	20:31	-	21:21	-	22:21	23:26	0:23														
11:57	12:57	13:57	16:57	17:57	18:17	18:37	18:57	19:32	19:57	20:32	-	21:22	-	22:22	23:27	0:24														
11:58	12:58	13:58	16:58	17:58	18:18	18:38	18:58	19:33	19:58	20:33	-	21:23	-	22:23	23:28	0:25														
11:59	12:59	13:59	16:59	17:59	-	-	18:59	-	19:59	-	-	-	-	-	-	-														
12:02	13:02	14:02	17:02	18:02	-	-	19:02	-	20:02	-	-	-	-	-	-	-														
12:04	13:04	14:04	17:04	18:04	-	-	19:04	-	20:04	-	-	-	-	-	-	-														
12:06	13:06	14:06	17:06	1																										

LINIE 2 WESTERLAND ▶ RANTUM ▶ HÖRNUM

		①					von	20 Min-Takt			bis
Zone 4	Westerland/ZOB	5:10	6:15	7:20	7:45	8:15	8:45	05	25	45	15:45
	- Lerchenweg	5:12	6:17	7:22	7:48	8:18	8:48	08	28	48	15:48
	- Campingplatz	5:13	6:18	7:23	7:49	8:19	8:49	09	29	49	15:49
	- FKK-Strand	5:14	6:19	7:24	7:50	8:20	8:50	10	30	50	15:50
Zone 5	Rantum / Dikjen-Deel	5:15	6:20	7:25	7:51	8:21	8:51	11	31	51	15:51
	- Campingplatz	5:17	6:22	7:27	7:53	8:23	8:53	13	33	53	15:53
	- Nord Sylt Quelle	5:18	6:23	7:28	7:54	8:24	8:54	14	34	54	15:54
	- Seeheim	5:19	6:24	7:29	7:56	8:26	8:56	16	36	56	15:56
	- Mitte	5:20	6:25	7:30	7:58	8:28	8:58	18	38	58	15:58
	- Süd	5:22	6:27	7:32	7:59	8:29	8:59	19	39	59	15:59
Zone 6	Samoa/FKK-Strand	5:24	6:29	7:34	8:01	8:31	9:01	21	41	01	16:01
	Wassertal/Sansibar	5:25	6:30	7:35	8:03	8:33	9:03	23	43	03	16:03
	Puan-Klent	5:27	6:32	7:37	8:05	8:35	9:05	25	45	05	16:05
Zone 7	Hörnum/Möskental	5:28	6:33	7:38	8:06	8:36	9:06	26	46	06	16:06
	- Nord	5:30	6:35	7:40	8:08	8:38	9:08	28	48	08	16:08
	- Steintal	5:31	6:36	7:41	8:09	8:39	9:09	29	49	09	16:09
	- Strandweg	5:32	6:37	7:42	8:10	8:40	9:10	30	50	10	16:10
	- Mitte	5:33	6:38	7:43	8:11	8:41	9:11	31	51	11	16:11
	Hörnum/Hafen	5:35	6:40	7:45	8:15	8:45	9:15	35	55	15	16:15

von	15 Min-Takt					bis				⑦			⑦		
16:00	15	30	45	00	18:15	18:50	19:20	19:45	20:15	20:45	21:15	21:55	22:55		
16:03	18	33	48	03	18:18	18:53	19:23	19:48	20:18	20:48	21:18	21:58	22:58		
16:04	19	34	49	04	18:19	18:54	19:24	19:49	20:19	20:49	21:19	21:59	22:59		
16:05	20	35	50	05	18:20	18:55	19:25	19:50	20:20	20:50	21:20	22:00	23:00		
16:06	21	36	51	06	18:21	18:56	19:26	19:51	20:21	20:51	21:21	22:01	23:01		
16:08	23	38	53	08	18:23	18:58	19:28	19:53	20:23	20:53	21:23	22:03	23:03		
16:09	24	39	54	09	18:24	18:59	19:29	19:54	20:24	20:54	21:24	22:04	23:04		
16:11	26	41	56	11	18:26	19:01	19:31	19:56	20:26	20:56	21:26	22:06	23:06		
16:13	28	43	58	13	18:28	19:03	19:33	19:58	20:28	20:58	21:27	22:07	23:07		
16:14	29	44	59	14	18:29	19:04	19:34	19:59	20:29	20:59	21:28	22:08	23:08		
16:16	31	46	01	16	18:31	19:06	19:36	20:01	20:31	21:01	21:30	22:10	23:10		
16:18	33	48	03	18	18:33	19:08	19:38	20:03	20:33	21:03	21:31	22:11	23:11		
16:20	35	50	05	20	18:35	19:10	19:40	20:05	20:35	21:05	21:33	22:13	23:13		
16:21	36	51	06	21	18:36	19:11	19:41	20:06	20:36	21:06	21:34	22:14	23:14		
16:23	38	53	08	23	18:38	19:13	19:43	20:08	20:38	21:08	21:36	22:16	23:16		
16:24	39	54	09	24	18:39	19:14	19:44	20:09	20:39	21:09	21:37	22:17	23:17		
16:25	40	55	10	25	18:40	19:15	19:45	20:10	20:40	21:10	21:38	22:18	23:18		
16:26	41	56	11	26	18:41	19:16	19:46	20:11	20:41	21:11	21:39	22:19	23:19		
16:30	45	00	15	30	18:45	19:20	19:50	20:15	20:45	21:15	21:43	22:23	23:23		

LINIE 2 HÖRNUM ▶ RANTUM ▶ WESTERLAND

		①		②				von	20 Min-Takt			bis	
Zone 7	Hörnum/Hafen	5:38	6:40	7:00	7:05	7:45	8:15	8:45	9:18	38	58	18	16:18
	- Mitte	5:39	6:41	7:01	7:06	7:46	8:16	8:46	9:19	39	59	19	16:19
	- Strandweg	5:40	6:42	7:02	7:07	7:47	8:17	8:47	9:20	40	00	20	16:20
	- Steintal	5:41	6:43	7:03	7:08	7:48	8:18	8:48	9:22	42	02	22	16:22
	- Nord	5:42	6:44	7:04	7:10	7:49	8:19	8:49	9:23	43	03	23	16:23
	- Möskental	5:44	6:46	7:06	7:12	7:51	8:21	8:51	9:25	45	05	25	16:25
Zone 6	Puan-Klent	5:46	6:48	7:08	7:13	7:53	8:23	8:53	9:27	47	07	27	16:27
	Wassertal/Sansibar	5:48	6:50	7:10	7:15	7:55	8:25	8:55	9:30	50	10	30	16:30
	Samoa/FKK-Strand	5:50	6:52	7:12	7:16	7:57	8:27	8:57	9:31	51	11	31	16:31
Zone 5	Rantum / Süd	5:52	6:54	7:14	7:17	7:59	8:29	8:59	9:32	52	12	32	16:32
	- Mitte	5:53	6:55	7:15	7:19	8:00	8:30	9:00	9:34	54	14	34	16:34
	- Seeheim	5:55	6:57	7:17	7:20	8:02	8:32	9:02	9:36	56	16	36	16:36
	- Nord Sylt Quelle	5:57	6:59	7:19	7:22	8:04	8:34	9:04	9:38	58	18	38	16:38
	- Campingplatz	5:58	7:00	7:20	7:23	8:05	8:35	9:05	9:39	59	19	39	16:39
- Dikjen-Deel	5:59	7:01	7:21	7:24	8:06	8:36	9:06	9:41	01	21	41	16:41	
Zone 4	Westerland/FKK-Strand	6:00	7:02	7:22	7:25	8:07	8:37	9:07	9:42	02	22	42	16:42
	- Campingplatz	6:01	7:03	7:23	7:26	8:08	8:38	9:08	9:43	03	23	43	16:43
	- Lerchenweg	6:02	7:04	7:24	7:27	8:09	8:39	9:09	9:44	04	24	44	16:44
Westerland/ZOB	6:08	7:10	7:30	7:30	8:15	8:45	9:15	9:50	10	30	50	16:50	

von	15 Min-Takt					bis				⑦			⑦		
16:33	48	03	18	33	18:45	19:20	19:50	20:15	20:45	21:15	21:45	22:25	23:25		
16:34	49	04	19	34	18:46	19:21	19:51	20:16	20:46	21:16	21:46	22:26	23:26		
16:35	50	05	20	35	18:47	19:22	19:52	20:17	20:47	21:17	21:47	22:27	23:27		
16:37	52	07	22	37	18:48	19:23	19:53	20:18	20:48	21:18	21:48	22:28	23:28		
16:38	53	08	23	38	18:49	19:24	19:54	20:19	20:49	21:19	21:49	22:29	23:29		
16:40	55	10	25	40	18:51	19:26	19:56	20:21	20:51	21:21	21:51	22:31	23:31		
16:42	57	12	27	42	18:53	19:28	19:58	20:23	20:53	21:23	21:53	22:33	23:33		
16:45	00	15	30	45	18:55	19:30	20:00	20:25	20:55	21:25	21:55	22:35	23:35		
16:46	01	16	31	46	18:57	19:32	20:02	20:27	20:57	21:27	21:57	22:37	23:37		
16:47	02	17	32	47	18:59	19:34	20:04	20:29	20:59	21:29	21:59	22:39	23:39		
16:49	04	19	34	49	19:00	19:35	20:05	20:30	21:00	21:30	22:00	22:40	23:40		
16:51	6	21	36	51	19:02	19:37	20:07	20:32	21:02	21:32	22:02	22:42	23:42		
16:53	8	23	38	53	19:04	19:39	20:09	20:34	21:04	21:34	22:04	22:44	23:44		
16:54	9	24	39	54	19:05	19:40	20:10	20:35	21:05	21:35	22:05	22:45	23:45		
16:56	11	26	41	56	19:07	19:42	20:12	20:37	21:07	21:37	22:07	22:47	23:47		
16:57	12	27	42	57	19:08	19:43	20:13	20:38	21:08	21:38	22:08	22:48	23:48		
16:58	13	28	43	58	19:09	19:44	20:14	20:39	21:09	21:39	22:09	22:49	23:49		
16:59	14	29	44	59	19:10	19:45	20:15	20:40	21:10	21:40	22:10	22:50	23:50		
17:05	20	35	50	05	19:13	19:48	20:18	20:43	21:13	21:43	22:13	22:53	23:53		

① Mo. - Sa. (nicht feiertags) ② nur an Schultagen ⑦ verkehrt vom 19.5. - 12.10.

Ferien Sylt: Ostern 11.4. - 27.4. | Himmelfahrt 30.5. - 1.6. | Sommer 26.7. - 31.8. | Herbst 11.10. - 2.11.



Bus-Tickets einfach per App kaufen.

LINIE 3 WESTERLAND ▶ TINNUM ▶ KEITUM ▶ MUNKMARSCH ▶ BRADERUP ▶ WENNINGSTEDT ▶ WESTERLAND

	2	2	6	
Zone 4				
Westerland/ZOB	7:30	9:20	10:50	11:20
- Neupostolische Kirche	7:32	9:22	10:52	11:22
Tinum/Königskamp	7:33	9:23	10:53	11:23
- Schule	7:34	-	-	-
- Gemeindehaus	7:36	9:25	10:55	11:25
- Zum Gleis	7:38	-	-	-
- Am Hangar	7:39	-	-	-
Westerland/Flughafen	7:40	-	-	-
Tinum/Mitte	-	9:27	10:57	11:27
- Siedlung	-	9:28	10:58	11:28
Z. 3				
Wenningstedt/Norddörfer Schule	7:45	-	-	-
Zone 8				
Sylt-Ost/Sportanlage	-	9:29	10:59	11:29
Keitum/Parkplatz West	-	9:32	11:02	11:32
- Mitte/Schnittis Eck	-	9:35	11:05	11:35
- Kirche	-	9:38	11:08	11:38
Zone 9				
Munkmarsch/Hafen	-	9:40	11:10	11:40
Braderup	-	9:42	11:12	11:42
Zone 3				
Wenningstedt/Siedlung	-	9:43	11:13	11:43
- Hauptstraße Friesenhof	-	9:45	11:15	11:45
- Mitte	-	9:46	11:16	11:46
- Schauinsland	-	9:48	11:18	11:48
Zone 4				
Westerland/Nordseeklinik	-	9:49	11:19	11:49
- Norderplatz-Marinesiedlung	-	9:50	11:20	11:50
- Norderstraße	-	9:51	11:21	11:51
- Johann-Möller-Platz	-	9:53	11:23	11:53
- Stadtmitte	-	9:55	11:25	11:55
Westerland/ZOB	-	10:00	11:30	12:00

	5
15:50	17:20
15:52	17:22
15:53	17:23
-	-
15:55	17:25
-	-
-	-
-	-
-	-
15:57	17:27
15:58	17:28
-	-
15:59	17:29
16:02	17:32
16:05	17:35
16:08	17:38
16:10	17:40
16:12	17:42
16:13	17:43
16:15	17:45
16:16	17:46
16:18	17:48
16:19	17:49
16:20	17:50
16:21	17:51
16:23	17:53
16:25	17:55
16:30	18:00

- 2 nur an Schultagen
- 5 nur mittwochs (vom 19.5. - 12.10. täglich)
- 6 nur Sa./So. und in den Ferien

LINIE 3a WESTERLAND ▶ WENNINGSTEDT ▶ BRADERUP ▶ MUNKMARSCH ▶ KEITUM ▶ TINNUM ▶ WESTERLAND

	1	4
Zone 4		
Westerland/ZOB	6:45	7:40
- Alte Post	6:47	7:42
- Johann-Möller-Platz	6:49	7:44
- Norderstraße	6:50	7:45
- Norderpl.-Marinesiedlung	6:51	7:46
- Waldstr.	6:52	7:47
- Nordseeklinik	6:53	7:48
Zone 3		
Wenningstedt/Schauinsland	6:54	7:49
- Mitte	6:56	7:51
- Hauptstraße Friesenhof	6:57	7:52
- Siedlung	6:59	7:54
Zone 9		
Braderup	7:00	7:55
Munkmarsch/Hafen	7:02	7:57
- Mitte	7:03	7:58
Zone 8		
Keitum/Kirche	7:05	8:00
- Mitte / Schnittis Eck	7:08	8:03
- Parkplatz West	7:11	8:06
Sylt-Ost/Sportanlage	7:13	8:08
Z. 3		
Wenningstedt/Norddörfer Schule	-	-
Tinum/Siedlung	7:14	8:09
- Mitte	7:16	8:11
Zone 4		
Westerland/Flughafen	-	-
Tinum/Am Hangar	-	-
- Zum Gleis	-	-
- Gemeindehaus	7:18	8:13
- Schule	-	-
- Königskamp	7:19	8:14
Westerland/Neupostolische Kirche	7:20	8:15
Westerland/ZOB	7:23	8:18

	3
-	14:50
-	14:52
-	14:54
-	14:55
-	14:56
-	14:57
-	14:58
-	14:59
-	15:01
-	15:02
-	15:04
-	15:05
-	15:07
-	15:08
-	15:10
-	15:13
-	15:16
-	15:18
15:15	-
-	15:19
-	15:21
15:20	-
15:21	-
15:22	-
15:25	15:23
15:30	-
15:31	15:24
15:32	15:25
15:35	15:30

- 1 Mo. - Sa. (nicht feiertags)
- 3 nur Mo. - Do. an Schultagen
- 4 nur freitags an Schultagen

Ferien Sylt: Ostern 11.4. - 27.4.
Himmelfahrt 30.5. - 1.6.
Sommer 26.7. - 31.8.
Herbst 11.10. - 2.11.

 **Bus-Tickets einfach per App kaufen.**

LINIE 4 WESTERLAND ▶ TINNUM ▶ KEITUM ▶ ARCHSUM ▶ MORSUM

		1		2		2			
Zone 4	Westerland/ZOB	8:20	10:20	12:25	13:20	14:10	15:25	16:40	18:50
	- Alte Post	8:22	10:22	12:27	13:22	14:12	15:27	16:42	18:52
	- DRK	8:23	10:23	12:28	13:23	14:13	15:28	16:43	18:53
	- Schulzentrum	-	-	-	-	-	15:30	-	-
	- Bahnweg/Inselverwaltung	8:24	10:24	12:29	13:24	14:14	15:34	16:44	18:54
	Tinum/Culemeyerstraße	8:26	10:26	12:31	13:26	14:16	15:36	16:46	18:56
	- Einkaufszentrum	8:27	10:27	12:32	13:27	14:17	15:37	16:47	18:57
	- Mitte	8:29	10:29	12:34	13:29	14:19	15:39	16:49	18:59
	- Siedlung	8:31	10:31	12:36	13:31	14:21	15:41	16:51	19:01
	Sylt-Ost/Sportanlage	8:32	10:32	12:37	13:32	14:22	15:42	16:52	19:02
Zone 8	Keitum/Parkplatz West	8:35	10:35	12:40	13:35	14:25	15:45	16:55	19:05
	- Bahnhof	8:38	10:38	12:43	13:38	14:28	15:48	16:58	19:08
	Archsum	8:41	10:41	12:46	13:41	14:31	15:51	17:01	19:11
Zone 10	Morsum/Skellinghorn	8:43	10:43	12:48	13:43	14:33	15:53	17:03	19:13
	-Serkwai	8:44	10:44	12:49	13:44	14:34	15:54	17:04	19:14
	-Kleimorsum	8:45	10:45	12:50	13:45	14:35	15:55	17:05	19:15
Morsum/Bahnhof	8:52	10:52	12:57	13:52	14:42	16:02	17:12	19:22	

LINIE 4 MORSUM ▶ ARCHSUM ▶ KEITUM ▶ TINNUM ▶ WESTERLAND

		2	1		2		2			
Zone 10	Morsum/Kleimorsum	7:05	8:45	10:45	12:50	13:45	14:35	15:55	17:05	19:15
	- Bahnhof	7:08	8:52	10:52	12:57	13:52	14:42	16:02	17:12	19:22
	- Skellinghorn	7:10	8:54	10:54	12:59	13:54	14:44	16:04	17:14	19:24
Zone 8	Archsum	7:12	8:57	10:57	13:02	13:57	14:47	16:07	17:17	19:27
	Keitum/Bahnhof	7:14	8:59	10:59	13:04	13:59	14:49	16:09	17:19	19:29
	- Parkplatz West	-	9:07	11:07	13:12	14:07	14:57	16:17	17:27	19:37
	Sylt-Ost/Sportanlage	-	9:08	11:08	13:13	14:08	14:58	16:18	17:28	19:38
	Tinum/Siedlung	-	9:09	11:09	13:14	14:09	14:59	16:19	17:29	19:39
	- Mitte	-	9:11	11:11	13:16	14:11	15:01	16:21	17:31	19:41
Zone 4	- Einkaufszentrum	-	9:13	11:13	13:18	14:13	15:03	16:23	17:33	19:43
	- Culemeyerstraße	-	9:14	11:14	13:19	14:14	15:04	16:24	17:34	19:44
	- Zum Gleis	7:20	-	-	-	-	-	-	-	-
	- Am Hangar	7:21	-	-	-	-	-	-	-	-
	Westerland/Flughafen	7:22	-	-	-	-	-	-	-	-
	- Bahnweg/Inselverwaltung	7:24	9:17	11:17	13:22	14:17	15:07	16:27	17:37	19:47
	- Wenningstedter Weg	7:25	9:18	11:18	13:23	14:18	15:08	16:28	17:38	19:48
	- Schulzentrum	7:27	-	-	-	-	-	-	-	-
	- DRK	7:29	9:19	11:19	13:24	14:19	15:09	16:29	17:39	19:49
	- Alte Post	7:30	9:20	11:20	13:25	14:20	15:10	16:30	17:40	19:50
Westerland/ZOB	7:35	9:25	11:25	13:30	14:25	15:15	16:35	17:45	19:55	

1 Mo. - Sa. (nicht feiertags) 2 nur an Schultagen

Ferien Sylt: Ostern 11.4. - 27.4. | Himmelfahrt 30.5. - 1.6. | Sommer 26.7. - 31.8.

Herbst 11.10. - 2.11.

LINIE 5 STRANDVERKEHR

LIST HAFEN ▶ LIST WESTSTRAND

gültig 31.3. - 18.5.
13.10. - 2.11.

List Hafem	-	-	10:00	10:25	10:50	12:00	13:00	14:00	14:55	15:25	15:55	17:00	18:00	18:55	19:55	
Alte BHF Straße	-	-	10:01	10:26	10:51	12:01	13:01	14:01	14:56	15:26	15:56	17:01	18:01	18:56	19:56	
Am Brünk	-	-	10:02	10:27	10:52	12:02	13:02	14:02	14:57	15:27	15:57	17:02	18:02	18:57	19:57	
Kurverwaltung/ Alte Schule	-	-	10:03	10:28	10:53	12:03	13:03	14:03	14:58	15:28	15:58	17:03	18:03	18:58	19:58	
Mövenbergstr.	-	-	10:04	10:29	10:54	12:04	13:04	14:04	14:59	15:29	15:59	17:04	18:04	18:59	19:59	
DJH List	8:52	9:52	10:07	10:32	10:57	12:07	13:07	14:07	15:02	15:32	16:02	17:07	18:07	19:02	20:02	
Weststrand	-	-	10:09	10:34	10:59	12:09	13:09	14:09	15:04	15:34	16:04	17:09	18:09	19:04	20:04	
FKK Strand	-	-	10:11	10:36	11:01	12:11	13:11	14:11	15:06	15:36	16:06	17:11	18:11	19:06	20:06	
Strandsauna	-	-	10:13	10:38	11:03	12:13	13:13	14:13	15:08	15:38	16:08	17:13	18:13	19:08	20:08	
Mellhorn	-	-	10:17	10:42	-	-	-	-	15:12	15:42	-	-	-	-		
Mövengrund	-	-	10:18	10:43	-	-	-	-	15:13	15:43	-	-	-	-		
Süderhorn	-	-	10:19	10:44	-	-	-	-	15:14	15:44	-	-	-	-		
Lister Markt	-	-	10:20	10:45	-	-	-	-	15:15	15:45	-	-	-	-		
Westerheide	-	-	-	-	-	11:06	12:16	13:16	14:16	-	-	16:11	17:16	18:16	19:11	20:11
Vogelkoje an*	-	-	-	-	-	11:08	12:19	13:19	14:19	-	-	16:13	17:19	18:19	19:14	20:14
Vogelkoje ab*	-	-	-	-	-	11:22	12:22	13:22	14:22	-	-	16:22	17:22	18:22	19:17	20:17
List Hafem	9:00	10:00	10:22	10:47	11:35	12:35	13:35	14:35	15:17	15:47	16:35	17:35	18:32	19:27	20:27	

* Umstieg an Haltestelle Vogelkoje: Weiterfahrt mit Linie 1 in Richtung List/Hafen.

Nutzen Sie die Fußgängerampel um die gegenüberliegende Haltestelle für die Weiterfahrt zu erreichen.

gültig 19.5. - 12.10.

List Hafem	-	-	10:00	10:25	10:50	11:55	12:55	13:55	14:55	15:25	15:55	16:55	17:55	18:55	19:55	
Alte BHF Straße	-	-	10:01	10:26	10:51	11:56	12:56	13:56	14:56	15:26	15:56	16:56	17:56	18:56	19:56	
Am Brünk	-	-	10:02	10:27	10:52	11:57	12:57	13:57	14:57	15:27	15:57	16:57	17:57	18:57	19:57	
Kurverwaltung/ Alte Schule	-	-	10:03	10:28	10:53	11:58	12:58	13:58	14:58	15:28	15:58	16:58	17:58	18:58	19:58	
Mövenbergstr.	-	-	10:04	10:29	10:54	11:59	12:59	13:59	14:59	15:29	15:59	16:59	17:59	18:59	19:59	
DJH List	8:52	9:52	10:07	10:32	10:57	12:02	13:02	14:02	15:02	15:32	16:02	17:02	18:02	19:02	20:02	
Weststrand	-	-	10:09	10:34	10:59	12:04	13:04	14:04	15:04	15:34	16:04	17:04	18:04	19:04	20:04	
FKK Strand	-	-	10:11	10:36	11:01	12:06	13:06	14:06	15:06	15:36	16:06	17:06	18:06	19:06	20:06	
Strandsauna	-	-	10:13	10:38	11:03	12:08	13:08	14:08	15:08	15:38	16:08	17:08	18:08	19:08	20:08	
Mellhorn	-	-	10:17	10:42	-	-	-	-	15:12	15:42	-	-	-	-		
Mövengrund	-	-	10:18	10:43	-	-	-	-	15:13	15:43	-	-	-	-		
Süderhorn	-	-	10:19	10:44	-	-	-	-	15:14	15:44	-	-	-	-		
Lister Markt	-	-	10:20	10:45	-	-	-	-	15:15	15:45	-	-	-	-		
Westerheide	-	-	-	-	-	11:06	12:11	13:11	14:11	-	-	16:11	17:11	18:11	19:11	20:11
Vogelkoje an*	-	-	-	-	-	11:08	12:14	13:14	14:14	-	-	16:13	17:14	18:14	19:14	20:14
Vogelkoje ab*	-	-	-	-	-	11:22	12:22	13:22	14:22	-	-	16:22	17:22	18:17	19:17	20:17
List Hafem	9:00	10:00	10:22	10:47	11:35	12:35	13:35	14:35	15:17	15:47	16:35	17:35	18:30	19:27	20:27	

SNHELLBUS WESTERLAND ▶ LIST ▶ WESTERLAND ▶ HÖRNUM

Ab Hafen List zum Hafen Hörnum für Schiffsanbindung um 12:00 + 17:00.

Westerland/ZOB	9:30	14:30	List/Hafen	10:50	15:55	Westerland/ZOB	11:30	16:35
Kampen	9:40	14:40	Alte BHF Straße	10:51	15:56	Rantum	11:38	16:43
Vogelkoje	9:43	14:43	Am Brünk	10:52	15:57	Wassertal/Sansibar	11:41	16:46
Westerheide	9:44	14:44	Kurverwaltung/ Alte Schule	10:53	15:58	Hörnurm/Hafen	11:50	16:55
DJH List	9:52	-	Mövenbergstr.	10:54	15:59			
Mellhorn	-	14:46	DJH List	10:57	16:02			
Mövengrund	-	14:47	Weststrand	10:59	16:04			
Süderhorn	-	14:48	FKK Strand	11:01	16:06			
Lister Markt	-	14:49	Strandsauna	11:03	16:08			
List /Hafen	10:00	14:50	Westerheide	11:06	16:11			
			Vogelkoje	11:08	16:13			
			Kampen	11:13	16:18			
			Westerland/ZOB	11:23	16:28			

Busfahrt nach Westerland angepasst an die Ankunftszeit der Schiffe um **12:00 & 17:00 Uhr**.

Ausstiegsmöglichkeiten zwischen Hörnum und Westerland an allen Haltestellen bei Bedarf.

STADTBUS LINIE A

Montag - Samstag (nicht feiertags)

Westerland/ZOB	-	8:30	10:00	11:30	13:00	14:30	16:00	17:30
Friedrichstraße, Ost	-	8:32	10:02	11:32	13:02	14:32	16:02	17:32
Johann-Möller-Platz	-	8:34	10:04	11:34	13:04	14:34	16:04	17:34
Brandenburger Platz	-	8:36	10:06	11:36	13:06	14:36	16:06	17:36
Sylt-Snness-Center	-	8:37	10:07	11:37	13:07	14:37	16:07	17:37
Friedrichstraße, West	-	8:38	10:08	11:38	13:08	14:38	16:08	17:38
Katholische Kirche	-	8:39	10:09	11:39	13:09	14:39	16:09	17:39
Dr.-Ross-Straße	7:13	8:40	10:10	11:40	13:10	14:40	16:10	17:40
Schützenplatz	7:14	8:41	10:11	11:41	13:11	14:41	16:11	17:41
Sylt-Stadion	7:15	8:42	10:12	11:42	13:12	14:42	16:12	17:42
Südwäldchen	7:16	8:43	10:13	11:43	13:13	14:43	16:13	17:43
W'land Campingplatz	7:17	8:44	10:14	11:44	13:14	14:44	16:14	17:44
W'land FKK Strand	7:18	8:45	10:15	11:45	13:15	14:45	16:15	17:45
Halemdüör	7:20	8:48	10:18	11:48	13:18	14:48	16:18	17:48
Falkenweg	7:21	8:49	10:19	11:49	13:19	14:49	16:19	17:49
Breslauer Straße	7:22	8:50	10:20	11:50	13:20	14:50	16:20	17:50
Elbinger Straße	7:23	8:51	10:21	11:51	13:21	14:51	16:21	17:51
Peter-Eschels-Weg	7:24	8:52	10:22	11:52	13:22	14:52	16:22	17:52
Hans-Böckler-Straße	7:25	8:53	10:23	11:53	13:23	14:53	16:23	17:53
Trift/Lorens-de-Hahn-Str.	7:26	8:54	10:24	11:54	13:24	14:54	16:24	17:54
Industrieweg	7:27	8:55	10:25	11:55	13:25	14:55	16:25	17:55
Westerland/ZOB	7:28	8:58	10:28	11:58	13:28	14:58	16:28	17:58

STADTBUS LINIE B

Montag - Samstag (nicht feiertags)

Westerland/ZOB	7:30	9:00	10:30	12:00	13:30	15:00	16:30	18:00
Kirchenweg	7:31	9:01	10:31	12:01	13:31	15:01	16:31	18:01
Alte Dorfkirche	7:32	9:02	10:32	12:02	13:32	15:02	16:32	18:02
Hedigenring	7:33	9:03	10:33	12:03	13:33	15:03	16:33	18:03
Dänische Schule	7:34	9:04	10:34	12:04	13:34	15:04	16:34	18:04
Jahnstraße	7:35	9:05	10:35	12:05	13:35	15:05	16:35	18:05
Stadumstraße	7:36	9:06	10:36	12:06	13:36	15:06	16:36	18:06
Wenningstedter Weg	7:37	9:07	10:37	12:07	13:37	15:07	16:37	18:07
Sonderburger Straße	7:38	9:08	10:38	12:08	13:38	15:08	16:38	18:08
Kollundweg	7:39	9:09	10:39	12:09	13:39	15:09	16:39	18:09
Am Ringhoog	7:40	9:10	10:40	12:10	13:40	15:10	16:40	18:10
Heideweg	7:41	9:11	10:41	12:11	13:41	15:11	16:41	18:11
Nordseeklinik	7:43	9:13	10:43	12:13	13:43	15:13	16:43	18:13
Waldstraße	7:44	9:14	10:44	12:14	13:44	15:14	16:44	18:14
Norderplatz/Marinesiedlung	7:45	9:15	10:45	12:15	13:45	15:15	16:45	18:15
Altenwohnheim	7:46	9:16	10:46	12:16	13:46	15:16	16:46	18:16
Nordmarktstraße	7:47	9:17	10:47	12:17	13:47	15:17	16:47	18:17
Steinmam-Str./Friesische-Str.	7:49	9:19	10:49	12:19	13:49	15:19	16:49	18:19
Brandenburger Platz	7:50	9:20	10:50	12:20	13:50	15:20	16:50	18:20
Sylt-Snness-Center	7:51	9:21	10:51	12:21	13:51	15:21	16:51	18:21
Friedrichstraße, West	7:52	9:22	10:52	12:22	13:52	15:22	16:52	18:22
Katholische Kirche	7:53	9:23	10:53	12:23	13:53	15:23	16:53	18:23
Boysenstraße	7:54	9:24	10:54	12:24	13:54	15:24	16:54	18:24
Westerland/ZOB	7:57	9:27	10:57	12:27	13:57	15:27	16:57	18:27

KLEINER TINNUMER LINIE C

Montag - Samstag (nicht feiertags)

Westerland/ZOB	8:00	9:30	11:00	12:30	14:00	15:30	17:00
Kirchenweg	8:01	9:31	11:01	12:31	14:01	15:31	17:01
Alte Dorfkirche	8:02	9:32	11:02	12:32	14:02	15:32	17:02
Mühlenweg	8:03	9:33	11:03	12:33	14:03	15:33	17:03
Horstweg	8:04	9:34	11:04	12:34	14:04	15:34	17:04
Culemeyerstr.	8:05	9:35	11:05	12:35	14:05	15:35	17:05
Einkaufszentrum	8:07	9:37	11:07	12:37	14:07	15:37	17:07
Zum Gleis	8:08	9:38	11:08	12:38	14:08	15:38	17:08
Am Hangar	8:09	9:39	11:09	12:39	14:09	15:39	17:09
Siedlung	8:12	9:42	11:12	12:42	14:12	15:42	17:12
Eibenweg	8:14	9:44	11:14	12:44	14:14	15:44	17:14
Südhörn	8:15	9:45	11:15	12:45	14:15	15:45	17:15
Koogweg	8:16	9:46	11:16	12:46	14:16	15:46	17:16
Ringweg	8:17	9:47	11:17	12:47	14:17	15:47	17:17
Tinum Gemeinde	8:18	9:48	11:18	12:48	14:18	15:48	17:18
Tinum Schule	8:19	9:49	11:19	12:49	14:19	15:49	17:19
Königskamp	8:20	9:50	11:20	12:50	14:20	15:50	17:20
Neuapostolische Kirche	8:21	9:51	11:21	12:51	14:21	15:51	17:21
Industrieweg	8:22	9:52	11:22	12:52	14:22	15:52	17:22
Westerland/ZOB	8:25	9:55	11:25	12:55	14:25	15:55	17:25

Beachten Sie für viele Haltestellen auch den Fahrplan der Linien 3, 3a und 4 (S. 12 - 14).

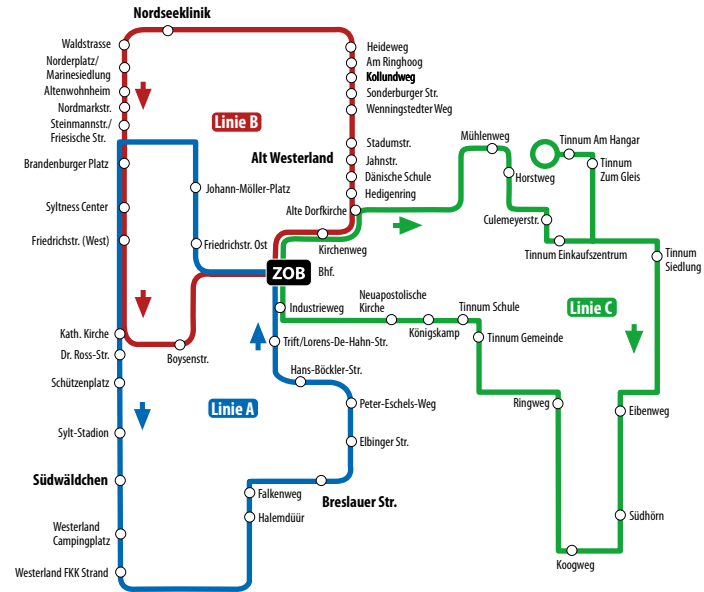

SVLT GO! Bus-Tickets einfach per App kaufen.

INSELRUNDFAHRT

Täglich ab Westerland | ZOB

» Die Kleine «

11:00 – 13:00 Uhr

Erw. 20,50 € | Ki. 15,50 € (6 – 14 Jahre) | Fam. 56,50 € (2 Erw. & 2 Ki.)

Die kleine Rundfahrt führt über Wenningstedt, Kampen, das Wanderdünengebiet und den Königshafen nach List. Nach einer kurzen Pause geht es über Braderup, Munkmarsch, Keitum und Tinnum zurück nach Westerland. Mindestteilnehmer 15 Personen

» Die Große «

13:45 – ca. 17:00 Uhr

Erw. 23 € / Ki. 16,50 € (6 – 14 Jahre) / Fam. 62,50 € (2 Erw. & 2 Ki.)

Die große Inselrundfahrt führt wie bei der kleinen gen Norden, über Wenningstedt, Kampen, das Wanderdünengebiet und den Königshafen nach List. Nach einer kurzen Pause geht es über Braderup, Munkmarsch, Keitum und Tinnum weiter in den idyllischen Süden nach Rantum und Hörnum. Dort besteht die Möglichkeit zu einer Kurzseefahrt* mit der Reederei Adler-Schiffe entlang der Hörnum Odde (vergünstigte Tickets direkt am Schiff erhältlich). Anschließend geht es zurück nach Westerland. Mindestteilnehmer 15 Personen

* Bei Teilnahme einer Kurzseefahrt mit den Adler-Schiffen verzögert sich die Rückankunft in Westerland um ca. 15 – 20 Minuten.

Tipp!

Buchen Sie die inselweite Linienbusan- und abreise zum ZOB/Westerland dazu!

Erw. 2 € / Ki. 1 € / Fam. 4 €



Infos & Tickets: Pavillon Bahnhofsvorplatz, ZOB-Gebäude oder an vielen VVK-Stellen

KOMBITICKETS

Bitte achten Sie auf die Öffnungszeiten der jeweiligen Einrichtungen!

Tickets auch im Bus erhältlich.

SYLT AQUARIUM



Täglich

Erleben Sie bei Ihrem Besuch des Sylt Aquariums **die heimischen und tropischen Meereswelten**. Ein Ort voller Entdeckungen für Groß und Klein. In einer artgerecht angelegten Landschaft mit rund einer Million Litern Meerwasser tummeln sich mehr als 1.000 Meeresbewohner aus Nordsee und Tropen in 25 Schaubecken mit 20 Metern **Panoramatunnel**.

Leistungen: inselweite Linienbusan- und abreise nach Westerland, Eintritt ins Aquarium Sylt

Preis: Erw. 23,30 € | Ki. 14,70 € | Fam. 60,50 € (2 Erw. & 2 Ki.)

www.syltaquarium.de

FRS SYLTFÄHRE Rømø entdecken!



Täglich

Mit diesem Ticket können Sie inselweit per Linienbus nach List anreisen und mit den FRS Syltfähren vom Hafen List nach Havneby auf Rømø übersetzen und dort die dänische Halbinsel entdecken. Die FRS Syltfähren bieten Ihnen bis zu 32 Abfahrten täglich.

Leistungen: inselweite Linienbusan- und abreise nach List, Fahrt mit den FRS SYLTFÄHREN von List nach Havneby und zurück

Preis: Erw. 25,50 € | Ki. 17,50 € | Fam. 60,50 € (2 Erw. & 3 Ki.)

www.frs-syltfaehre.de

Telefon 04651 - 836100 · info@svg-busreisen.de · www.svg-busreisen.de

© Aquarium Sylt

© FRS-Syltfähre



KEITUM KULTUR

Täglich

Historische Sylter Trachten und Fliesen, Interessantes über die Seefahrt, Spinnräder und feinstes Porzellan erwarten Sie in Keitum im **Sylt Museum**. Nur einen Steinwurf entfernt ist das **Altfriesische Haus**, in dem die Wohnkultur des 18. Jahrhunderts originalgetreu gezeigt wird.

Leistungen: inselweite Linienbusan- und abreise nach Keitum
Eintritt Sylt Museum + Altfriesisches Haus

Preis: Erw. 17,00 € | Ki. 8,20 €

www.soelring-museen.de



ARCHE WATTEN- MEER HÖRNUM

Di. – So.

Erkunden Sie das **Nationalpark-Infozentrum** der Schutzstation Wattenmeer in Hörnum – die Arche Wattenmeer. Lernen Sie die Vielfalt und Lebendigkeit der Nordsee kennen.

Leistungen: inselweite Linienbusan- und abreise nach Hörnum
Eintritt Arche Wattenmeer

Preis: Erw. 15,30 € | Ki. 9,20 € | Fam. 38,50 € (2 Erw. & 3 Ki.)

www.schutzstation-wattenmeer.de

Infos & Tickets: Pavillon Bahnhofsvorplatz, ZOB-Gebäude oder an vielen VVK-Stellen

NATUR- GEWALTEN SYLT

Täglich



Besuchen Sie das **Erlebniszentrum Naturgewalten am Lister Hafen**. Die multimediale und interaktive Ausstellung ist in drei Themenbereiche unterteilt: „Klima, Wetter, Klimaforschung“, „Kräfte der Nordsee“ und „Leben mit Naturgewalten“.

Leistungen: inselweite Linienbusan- und abreise zum Hafen List
Eintritt ins Erlebniszentrum (ohne Fulldome)

Preis: Erw. 27,30 € | 1 Erw. + 1 Ki. 44 € | 1 Erw. + 2 Ki. 58,70 €
2 Erw. + max. 3 Ki. 75,50 € (Ki. 6 - 14 J.)

www.naturgewalten-sylt.de

Die Mall am Meer

© Neptungeschmiede

© SylterGenussMacher

entdecken

LISTER

genießen

MARKT

verweilen

© Malke-Huis Graening

© Stid Whisky

Das Zentrum
im Inselnorden

© Malke-Huis Graening

Hafenstr. 2a | List | www.lister-markt.de

TAGESFAHRTEN

Tickets müssen bis spätestens 12 Uhr des Vortages gelöst werden.
Personalausweis erforderlich! Mindestteilnehmerzahl 30 Pers.



DÄNEMARKS WESTKÜSTE

jeden Dienstag | 24.6. - 9.9.
8:50 - 18:04 Uhr
ab/an Bhf. Westerland

Sie besuchen Mögeltondern mit seinem wunderschön erhaltenen Ortskern, den alten Hafentort Hoyer mit einer der größten Holzwindmühlen Europas. Anschließend geht es weiter entlang der Küste mit herrlichem Blick zu den Inseln Sylt und Röm über Skaerbaek nach Ribe, der ältesten Stadt Dänemarks. Letzte Station ist Tondern. In Ribe und Tondern haben Sie jeweils ca. 2 Std. Aufenthalt zum Shoppen, Bummeln und Kaffeetrinken.

Leistungen: inselweite Linienbusan- und abreise nach Westerland, Fahrt mit der DB Regio nach Niebüll und Weiterfahrt im Reisebus durch Dänemark

Preis: Erw. 55,60 € | Ki. 40,60 € (4 - 14 J.)



KOPENHAGEN

Do. 26.6. | Do. 10.7. | Sa. 12.7.
Do. 24.7. | Sa. 2.8. | Do. 7.8.
Do. 14.8. | Do. 21.8. | Sa. 23.8.
Do 4.9. | Do. 18.9.

6:20 - 22:34 Uhr
ab/an Bhf. Westerland

Mit dem Reisebus geht es durch das wunderschöne Dänemark nach Kopenhagen. Bei einer deutschsprachigen Stadtrundfahrt (ca. 2 Std), sehen Sie u. a. die Schlösser Christiansborg und Amalienborg, das Rathaus, die Börse, die Fischersfrau im Hafenviertel und die kleine Meerjungfrau. Anschließend haben Sie 3 Std. Zeit zur freien Verfügung.

Leistungen: inselweite Linienbusan- und abreise nach Westerland, Fahrt mit der DB Regio nach Niebüll und Weiterfahrt im Reisebus nach Kopenhagen, Stadtrundfahrt

Preis: Erw. 83 € | Ki. 68,50 € (4 - 14 J.)

Infos & Tickets: Pavillon Bahnhofsvorplatz, ZOB-Gebäude oder an vielen VVK-Stellen

TAGESFAHRTEN

Tickets müssen bis spätestens 12 Uhr des Vortages gelöst werden. Mindestteilnehmerzahl 30 Personen

NORD-OSTSEE- KANALFAHRT

mit dem Raddampfer „Frey“
und Besuch in Friedrichstadt

1. Juli. + 10. September
7:00 - 19:30 Uhr
ab/an ZOB Westerland



Erleben Sie eine Schifffahrt auf dem Nord-Ostsee-Kanal mit dem historischen Raddampfer „Frey“! Nach der komfortablen Busanreise nach Kiel gehen Sie an Bord und genießen während der Fahrt ein köstliches Brunchbuffet. Im Anschluss bringt Sie der Bus nach Friedrichstadt, wo Sie ca. 1,5 Std. Zeit haben, das charmante Städtchen auf eigene Faust zu erkunden. Anschließend Rückfahrt mit dem Reisebus direkt nach Westerland.

Leistungen: Fahrt im Reisebus nach Kiel, Schifffahrt mit Brunchbuffet, Rückfahrt mit dem Reisebus und Stopp in Friedrichstadt mit Zeit zur freien Verfügung

Preis: Erw. 92 €

LEGOLAND BILLUND

mittwochs: 9.7. | 23.7. | 6.8.
13.8. | 20.8. | 27.8. 3.9,
6:50 - 20:00 Uhr
ab/an ZOB Westerland

Direkt
mit dem
Reisebus
ab Sylt!



Ein Tagesausflug in diesen Vergnügungspark der Superlative ist ein unvergessliches Erlebnis für Jung und Alt. Legoland liegt in unmittelbarer Nähe der dänischen Stadt Billund. Die Fahrt erfolgt per Bus ab Westerland nach List und von dort mit der Fähre nach Röm übergesetzt. Weiter geht es durch die schöne Landschaft Jütlands bis zum Legoland (Aufenthalt ca. 6 Std., Personalausweis erforderlich).

Leistungen: inselweite Linienbusan- & -abreise nach Westerland, Fahrt im Reisebus inkl. Fährfahrt, Eintritt Legoland

Preis: Erw. 85,50 € | Ki. 80,50 € (2 - 14 J.)

Telefon 04651 - 836100 · info@svg-busreisen.de · www.svg-busreisen.de



Bus-Tickets in der

SYLT GO!

App buchen

und **10%**

sparen!



www.sylt-go.de